



**Quality Tested**<sup>®</sup>  
Automotive Spare Parts

# NOVITÀ MARZO 2026



[www.qualitytested.com](http://www.qualitytested.com)

**CATALOGUE**  
FOR CARS AND  
COMMERCIAL VEHICLES

**CATALOGO**  
PER AUTOVETTURE E  
VEICOLI COMMERCIALI

**Filtri**
**FA-0140JM**
**Filtro aria**

 SKODA FABIA (6Y2)  
 SKODA FABIA Combi (6Y5)  
 SKODA FABIA Praktik  
 SKODA FABIA Tre volumi (6Y3)  
 VW POLO (9N\_)

**OE**  
 03D 129 620  
 03D129620

 Altezza [mm]: 33  
 Larghezza [mm]: 247  
 Lunghezza [mm]: 360  
 per N° OE: 03D129620  
 Tipo filtro: Cartuccia filtro

**FA-0141JM**
**Filtro aria**

 FIAT CROMA (194)  
 OPEL SIGNUM  
 OPEL VECTRA C  
 OPEL VECTRA C GTS  
 OPEL VECTRA C Station wagon

**OE**  
 55183307  
 5834071  
 834859  
 835630  
 93172463  
 93192842

 Altezza [mm]: 50  
 Larghezza [mm]: 252  
 Lunghezza [mm]: 326  
 per N° OE: 5834071  
 Tipo filtro: Cartuccia filtro

**FA-0144JM**
**Filtro aria**

MG MG HS (AS33)

**OE**  
 10727242

 Altezza [mm]: 53  
 Larghezza [mm]: 207  
 Lunghezza [mm]: 266  
 Tipo filtro: Cartuccia filtro

**FA-0146JM**
**Filtro aria**

WEY COFFEE 02

**OE**  
 1109101AGW01A  
 1109101XGW01A

 Altezza [mm]: 58  
 Larghezza [mm]: 180  
 Lunghezza [mm]: 275  
 Tipo filtro: Cartuccia filtro

**FA-0147JM**
**Filtro aria**

MG MG ZS Fuoristrada chiuso

**OE**  
 10355807

 Altezza [mm]: 51  
 Larghezza [mm]: 195  
 Lunghezza [mm]: 245  
 Peso [kg]: 0,248  
 Tipo filtro: Cartuccia filtro

## Filtri

FAA-099JM

Filtro, Aria abitacolo

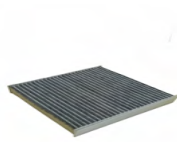

MG MG HS

**OE**  
10354972  
10869026

Altezza [mm]: 24  
Larghezza [mm]: 198  
Lunghezza [mm]: 208  
Tipo filtro: Filtro al carbone attivo

FO-004JM

Filtro olio



AUDI A3 (8P1)  
AUDI A3 Cabriolet (8P7)  
AUDI A3 Sportback (8PA)  
AUDI A4 (8K2, B8)  
AUDI A4 Allroad (8KH, B8)  
AUDI A4 Avant (8K5, B8)

**OE**  
06A115555B  
06H 115 403  
06H 115 561  
06J 115 403 A  
06J 115 403 C  
06J 115 403 J

Altezza [mm]: 143  
Articolo complementare/Info integrativa 2:  
con due valvole blocco arretramento  
Diametro esterno [mm]: 76  
Diametro interno 1 [mm]: 62  
Diametro interno 2 [mm]: 71  
Dimensioni filettatura: M27x1.5  
Pressione foro valvola bypass: 2,5  
Tipo filtro: Filtro ad avvitamento

## Frizione

CY033JM

Attuatore frizione



ALFA ROMEO 159 (939)  
ALFA ROMEO 159 Sportwagon (939)  
ALFA ROMEO SPIDER (939)  
FIAT BRAVO II (198)  
FIAT FIORINO Cassone / Furgonato / Promiscuo  
(225)

**OE**  
71748016

per N° OE: 71748016

CY-034JM

Attuatore frizione



MITSUBISHI COLT VI (Z3\_A, Z2\_A)  
SMART FORFOUR (454)

**OE**  
4542570579-1

N° articolo appaiato: 85-00-0500  
N° articolo appaiato: 850500  
N° articolo appaiato: CY-0500

CY035JM

Attuatore frizione



CITROEN C2 (JM\_)  
CITROEN C3 I (FC\_)  
CITROEN C3 Pluriel (HB\_)  
PEUGEOT 1007 (KM\_)  
PEUGEOT 207 (WA\_, WC\_)

**OE**  
218252-1

N° articolo appaiato: 85-02-2005  
N° articolo appaiato: 852005  
N° articolo appaiato: CY-2005

## Giunti, Crociere, Cuffie

## Giunti, Crociere, Cuffie

### GI0109JM

#### Giunto omocinetico



BMW 2 Active Tourer (F45)  
 BMW 2 Active Tourer Van (F45)  
 BMW 2 Gran Tourer (F46)  
 BMW 2 Gran Tourer Van (F46)  
 BMW X1 (F48)  
 BMW X1 Van (F48)

#### OE

31605A2E05  
 31605A2E055  
 31608643375  
 8643375

Dentatura esterna, lato diff.le: 28  
 Dentatura interna, lato diff.le, coll. cambio: 28  
 Diametro fascia elastica [mm ]: 33

### GI0111JM

#### Giunto omocinetico



BMW 1 (F40)  
 BMW 2 Active Tourer (F45)  
 BMW 2 Gran Coupe (F44)  
 BMW 2 Gran Tourer (F46)  
 BMW X1 (F48)  
 BMW X2 (F39)

#### OE

31605A2E04  
 31605A2E044

Dentatura esterna, lato diff.le: 27  
 Dentatura interna, lato diff.le, coll. cambio: 32  
 Diametro fascia elastica [mm ]: 35  
 Lunghezza [mm]: 509

### GI0112JM

#### Giunto omocinetico



BMW 1 (F20)  
 BMW 1 (F21)  
 BMW 2 Cabriolet (F23)  
 BMW 2 Coupé (F22)  
 BMW 3 (F30, F35, F80)  
 BMW 3 GRAN TURISMO (F34)

#### OE

31607597694  
 31607638776  
 7597694

Dentatura esterna, lato diff.le: 27  
 Dentatura interna, lato diff.le, coll. cambio: 24  
 Diametro fascia elastica [mm ]: 29,97  
 Lunghezza [mm]: 474,5

### GI0113JM

#### Giunto omocinetico



BMW 1 (F40)  
 BMW 2 Active Tourer (F45)  
 BMW 2 Gran Coupe (F44)  
 BMW 2 Gran Tourer (F46)  
 BMW X1 (F48)  
 BMW X1 Van (F48)

#### OE

3320764686  
 33207646867

Dentatura esterna, lato diff.le: 27  
 Dentatura interna, lato diff.le, coll. cambio: 30  
 Diametro fascia elastica [mm ]: 43,7  
 Lunghezza [mm]: 187

### GI0114JM

#### Giunto omocinetico



BMW 2 Active Tourer (F45)  
 BMW 2 Active Tourer Van (F45)  
 BMW 2 Gran Tourer (F46)  
 BMW 2 Gran Tourer Van (F46)  
 BMW X1 (F48)  
 BMW X1 Van (F48)

#### OE

31605A2E056  
 31608482286  
 31608611942

Dentatura esterna, lato diff.le: 28  
 Dentatura interna, lato diff.le, coll. cambio: 28  
 Diametro fascia elastica [mm ]: 33  
 Lunghezza [mm]: 531,5

**Giunti, Crociere, Cuffie**
**GI0115JM**
**Giunto omocinetico**

 BMW 2 Active Tourer (F45)  
 BMW 2 Gran Tourer (F46)  
 BMW X1 (F48)  
 BMW X1 Van (F48)  
 BMW X2 (F39)  
 MINI MINI CLUBMAN (F54)

**OE**  
 31605A2E052  
 31608611938

 Dentatura esterna, lato diff.le: 35  
 Dentatura interna, lato diff.le, coll. cambio: 28  
 Diametro fascia elastica [mm ]: 44,5  
 Lunghezza [mm]: 126

**GI0119JM**
**Giunto omocinetico**

 BMW X3 (F25)  
 BMW X4 (F26)

**OE**  
 31607619657

 Dentatura esterna, lato diff.le: 27  
 Dentatura interna, lato diff.le, coll. cambio: 24  
 Diametro fascia elastica [mm ]: 43,95  
 Lunghezza [mm]: 171

**GI0120JM**
**Giunto omocinetico**

 BMW X3 (F25)  
 BMW X4 (F26)

**OE**  
 31607619658

 Dentatura esterna, lato diff.le: 27  
 Dentatura interna, lato diff.le, coll. cambio: 24  
 Diametro fascia elastica [mm ]: 29,97  
 Lunghezza [mm]: 461,5

**GI0121JM**
**Giunto omocinetico**

 BMW 3 (G20)  
 BMW 3 Touring (G21)  
 BMW 3 Touring Van (G21)  
 BMW 4 Cabriolet (G23, G83)  
 BMW 4 Coupé (G22)  
 BMW 4 Gran Coupe (G26)

**OE**  
 31607593040  
 31607593044  
 31607618678  
 31607618680  
 31608664676  
 31608682366

 Dentatura esterna, lato diff.le: 27  
 Dentatura interna, lato diff.le, coll. cambio: 24  
 Diametro fascia elastica [mm ]: 29,97  
 Lunghezza [mm]: 484

**GI0125JM**
**Giunto omocinetico**

 BMW 3 Cabriolet (E93)  
 BMW 3 Touring (E91)  
 BMW 5 (E39)  
 BMW 5 Touring (E39)  
 BMW X3 (E83)

**OE**  
 33201229371

 Dentatura interna, lato diff.le, coll. cambio: 24  
 Lunghezza [mm]: 24

**Giunti, Crociere, Cuffie**
**GI0126JM**
**Giunto omocinetico**

BMW 1 Cabriolet (E88)  
 BMW 3 (E90)  
 BMW 3 Cabriolet (E93)  
 BMW 3 Coupé (E92)  
 BMW 3 Touring (E91)  
 BMW 5 (E60)

**OE**

33207561795  
 33207561796  
 33207568730  
 33207580945  
 33207580946  
 33207604591

Dentatura esterna, lato diff.le: 30  
 Dentatura interna, lato diff.le, coll. cambio: 25  
 Diametro fascia elastica [mm ]: 58,7  
 Dimensioni filettatura: M27x1,5  
 Lunghezza [mm]: 131

**GI0127JM**
**Giunto omocinetico**

BMW X5 (E70)  
 BMW X5 (F15, F85)  
 BMW X6 (E71, E72)  
 BMW X6 (F16, F86)

**OE**

31607545126

Dentatura esterna, lato diff.le: 27  
 Dentatura interna, lato diff.le, coll. cambio: 19  
 Diametro fascia elastica [mm ]: 29,97  
 Lunghezza [mm]: 569

**GI0128JM**
**Giunto omocinetico**

BMW X5 (E70)  
 BMW X5 (F15, F85)  
 BMW X6 (E71, E72)  
 BMW X6 (F16, F86)

**OE**

31607545125  
 31607553945  
 31607622883  
 31608631751

Dentatura esterna, lato diff.le: 27  
 Dentatura interna, lato diff.le, coll. cambio: 26  
 Diametro fascia elastica [mm ]: 43,9  
 Lunghezza [mm]: 183

**GI0129JM**
**Giunto omocinetico**

BMW X5 (E53)

**OE**

33207500915

Dentatura esterna, lato diff.le: 30  
 Dentatura interna, lato diff.le, coll. cambio: 25  
 Dimensioni filettatura: M27X1,5  
 Lunghezza [mm]: 137

**GI0130JM**
**Giunto omocinetico**

BMW 2 Active Tourer (F45)  
 BMW 2 Active Tourer Van (F45)  
 BMW 2 Gran Tourer (F46)  
 BMW 2 Gran Tourer Van (F46)  
 BMW X1 (F48)  
 BMW X1 Van (F48)

**OE**

31605A2E052  
 31605A2E055  
 31605A2E056  
 31608482286  
 31608611938  
 31608611939

Dentatura esterna, lato ruota: 31  
 Dentatura interna, lato ruota: 28  
 Diametro fascia elastica [mm ]: 56  
 Lunghezza [mm]: 77

## Giunti, Crociere, Cuffie

### GI0131JM

#### Giunto omocinetico



BMW 1 (F40)  
 BMW 2 Active Tourer (F45)  
 BMW 2 Gran Coupe (F44)  
 BMW 2 Gran Tourer (F46)  
 BMW X1 (F48)  
 BMW X1 Van (F48)

#### OE

33207646867  
 33207646869  
 33207646872

Dentatura esterna, lato ruota: 31  
 Dentatura interna, lato ruota: 30  
 Diametro fascia elastica [mm ]: 56  
 Lunghezza [mm]: 61,5  
 N° informazione tecnica: Groove Type Inner

### GI0132JM

#### Giunto omocinetico



BMW 1 (F40)  
 BMW 2 Active Tourer (F45)  
 BMW 2 Active Tourer Van (F45)  
 BMW 2 Gran Coupe (F44)  
 BMW 2 Gran Tourer (F46)  
 BMW X1 (F48)

#### OE

31602375507  
 31602397421  
 31607646816  
 31608607263  
 31608611931  
 31608643367

Dentatura esterna, lato ruota: 31  
 Dentatura interna, lato ruota: 26  
 Diametro fascia elastica [mm ]: 56  
 Dimensioni filettatura: M16X1,5  
 Lunghezza [mm]: 63,5  
 N° informazione tecnica: Groove Type Middle

### GI0133JM

#### Giunto omocinetico



BMW X3 (G01, F97)  
 BMW X3 Van (G01)  
 BMW X4 (G02)  
 BMW X5 (G05)  
 BMW X5 Van (G05)  
 BMW X6 (G06, F96)

#### OE

31608486201  
 31608486205  
 31608643183  
 31608643184

Dentatura esterna, lato ruota: 37  
 Dentatura interna, lato ruota: 33  
 Diametro fascia elastica [mm ]: 65  
 Dimensioni filettatura: M16X1,5  
 Lunghezza [mm]: 74,5

### GI0134JM

#### Giunto omocinetico



BMW X3 (F25)  
 BMW X4 (F26)

#### OE

31607619657  
 31607619658

Dentatura esterna, lato ruota: 37  
 Dentatura interna, lato ruota: 33  
 Diametro fascia elastica [mm ]: 65  
 Dimensioni filettatura: M16X1,5  
 Lunghezza [mm]: 73

### GI0135JM

#### Giunto omocinetico



BMW 3 (E90)  
 BMW 3 Coupé (E92)  
 BMW 3 Touring (E91)  
 BMW 5 (E60)  
 BMW 5 Touring (E61)

#### OE

31607558950  
 31607558951  
 31607558952  
 31607570273  
 31607570274  
 31607570275

Dentatura esterna, lato ruota: 30  
 Dentatura interna, lato ruota: 33  
 Diametro fascia elastica [mm ]: 64,8  
 Dimensioni filettatura: M27X1,5  
 Lunghezza [mm]: 137  
 N° denti, anello ABS: 48

## Giunti, Crociere, Cuffie

**GI0137JM**
**Giunto omocinetico**

BMW 5 (F10, F18)  
 BMW 5 Gran Turismo (F07)  
 BMW 5 Touring (F11)  
 BMW 6 Cabriolet (F12)  
 BMW 6 Coupé (F13)  
 BMW 6 Gran Coupe (F06)

**OE**

31607593040  
 31607593042  
 31607593043  
 31607593044  
 31607593046  
 31607606026

Dentatura esterna, lato ruota: 37  
 Dentatura interna, lato ruota: 25  
 Diametro fascia elastica [mm ]: 65  
 Dimensioni filettatura: M16X1,5  
 Lunghezza [mm]: 73  
 N° informazione tecnica: Groove Type Inner

**GI0140JM**
**Giunto omocinetico**

MINI MINI (F55)  
 MINI MINI (F56)  
 MINI MINI Cabriolet (F57)

**OE**

31607639442

Dentatura esterna, lato diff.le: 37  
 Dentatura interna, lato diff.le, coll. cambio: 33  
 Diametro fascia elastica [mm ]: 35  
 Lunghezza [mm]: 554

**GI0142JM**
**Giunto omocinetico**

MINI MINI COUNTRYMAN (R60)  
 MINI MINI PACEMAN (R61)

**OE**

31609806471

Dentatura esterna, lato diff.le: 26  
 Dentatura interna, lato diff.le, coll. cambio: 24  
 Diametro fascia elastica [mm ]: 31  
 Lunghezza [mm]: 157

**GI0143JM**
**Giunto omocinetico**

TESLA MODEL Y (5YJY)

**OE**

Dentatura esterna, lato diff.le: 29  
 Dentatura interna, lato diff.le, coll. cambio: 26  
 Diametro fascia elastica [mm ]: 40  
 Lunghezza [mm]: 187,5

**GI0144JM**
**Giunto omocinetico**

TESLA MODEL Y (5YJY)

**OE**

Dentatura esterna, lato ruota: 30  
 Dentatura interna, lato ruota: 26  
 Diametro fascia elastica [mm ]: 52  
 Dimensioni filettatura: M24x1,5  
 Lunghezza [mm]: 156  
 N° informazione tecnica: Groove Type Inner

## Giunti, Crociere, Cuffie

### GI0270JM

#### Giunto omocinetico



ALFA ROMEO TONALE (965\_)  
JEEP COMPASS (MP)  
JEEP RENEGADE Fuoristrada chiuso (BU)

**OE**  
52116197  
53489835  
68469887AA  
68504362AA  
77368733  
K68504362AA

Dentatura esterna, lato diff.le: 26  
Dentatura interna, lato diff.le, coll. cambio: 35  
Diametro fascia elastica [mm ]: 31  
Lunghezza [mm]: 164

### GI0271JM

#### Giunto omocinetico



ALFA ROMEO TONALE (965\_)  
JEEP COMPASS (MP)  
JEEP RENEGADE Fuoristrada chiuso (BU)

**OE**  
52170753  
53489834  
68469878AA  
7092939  
77368728

Dentatura esterna, lato diff.le: 26  
Dentatura interna, lato diff.le, coll. cambio: 35  
Diametro fascia elastica [mm ]: 31  
Lunghezza [mm]: 483

### GI0274JM

#### Giunto omocinetico



FIAT 500X  
JEEP RENEGADE Fuoristrada chiuso  
JEEP RENEGADE Fuoristrada chiuso (BU)  
JEEP RENEGADE VAN (BU, B1)

**OE**  
51993490

Dentatura esterna, lato diff.le: 25  
Dentatura interna, lato diff.le, coll. cambio: 26  
Diametro fascia elastica [mm ]: 29,75  
Lunghezza [mm]: 107,5

### GI0275JM

#### Giunto omocinetico



FIAT 500X  
JEEP RENEGADE Fuoristrada chiuso  
JEEP RENEGADE VAN (BU, B1)

**OE**  
52050099

Dentatura esterna, lato diff.le: 25  
Dentatura interna, lato diff.le, coll. cambio: 26  
Diametro fascia elastica [mm ]: 29,75  
Lunghezza [mm]: 108

### GI0276JM

#### Giunto omocinetico



CITROEN NEMO Furgonato (AA\_)  
CITROEN NEMO Station wagon  
FIAT FIORINO Cassone / Furgonato / Promiscuo (225)  
FIAT FIORINO MPV / Space wagon (225\_)  
FIAT QUBO (225)

**OE**  
55228304

Dentatura esterna, lato diff.le: 24  
Dentatura interna, lato diff.le, coll. cambio: 24  
Diametro fascia elastica [mm ]: 29,7  
Lunghezza [mm]: 493

## Giunti, Crociere, Cuffie

**GI0280JM**

**Giunto omocinetico**



ALFA ROMEO 159 (939)  
ALFA ROMEO 159 Sportwagon (939)  
ALFA ROMEO BRERA  
ALFA ROMEO SPIDER (939)

**OE**  
46308272  
46308728  
71771198

Dentatura esterna, lato diff.le: 25  
Dentatura interna, lato diff.le, coll. cambio: 26  
Diametro fascia elastica [mm ]: 34,9  
Lunghezza [mm]: 548

**GI0281JM**

**Giunto omocinetico**



ALFA ROMEO MITO (955)  
FIAT GRANDE PUNTO (199)  
FIAT PUNTO EVO (199)

**OE**  
55197722

Dentatura esterna, lato diff.le: 25  
Dentatura interna, lato diff.le, coll. cambio: 33  
Diametro fascia elastica [mm ]: 34,9  
Lunghezza [mm]: 524,5

**GI0282JM**

**Giunto omocinetico**



FIAT PANDA (519, 312, 319)  
FIAT PANDA VAN (312, 519)

**OE**  
551877234

Dentatura esterna, lato diff.le: 22  
Dentatura interna, lato diff.le, coll. cambio: 22  
Diametro fascia elastica [mm ]: 35,95  
Lunghezza [mm]: 164

**GI0283JM**

**Giunto omocinetico**



FIAT 500X  
JEEP RENEGADE Fuoristrada chiuso  
JEEP RENEGADE Fuoristrada chiuso (BU)  
JEEP RENEGADE VAN (BU, B1)

**OE**  
52010998

Dentatura esterna, lato diff.le: 25  
Dentatura interna, lato diff.le, coll. cambio: 35  
Diametro fascia elastica [mm ]: 32  
Lunghezza [mm]: 171

**GI0284JM**

**Giunto omocinetico**



ALFA ROMEO MITO (955)  
FIAT GRANDE PUNTO (199)  
FIAT PUNTO EVO (199)

**OE**  
55199296

Dentatura esterna, lato diff.le: 25  
Dentatura interna, lato diff.le, coll. cambio: 33  
Diametro fascia elastica [mm ]: 34,9  
Lunghezza [mm]: 155

## Giunti, Crociere, Cuffie

### GI0286JM

#### Giunto omocinetico



FIAT 500X  
JEEP RENEGADE Fuoristrada chiuso  
JEEP RENEGADE Fuoristrada chiuso (BU)  
JEEP RENEGADE VAN (BU, B1)

#### OE

52010996  
52044588  
52052451

Dentatura esterna, lato diff.le: 25  
Dentatura interna, lato diff.le, coll. cambio: 35  
Diametro fascia elastica [mm ]: 29,7  
Lunghezza [mm]: 542,5

### GI0295JM

#### Giunto omocinetico



FIAT SEDICI  
SUZUKI SX4 (EY, GY)  
SUZUKI SX4 S-Cross

#### OE

4410179J70  
4410179JG0  
4410279J60  
4410279J70  
71746603

Dentatura esterna, lato ruota: 28  
Dentatura interna, lato ruota: 35  
Diametro fascia elastica [mm ]: 58  
Dimensioni filettatura: M22X1,5  
Lunghezza [mm]: 150,5  
N° informazione tecnica: Groove Type Inner

### GI0299JM

#### Giunto omocinetico



FIAT CROMA (154)  
LANCIA THEMA (834)  
LANCIA THEMA SW (834)

#### OE

82466864

Dentatura esterna, lato ruota: 27  
Dentatura interna, lato ruota: 25  
Diametro fascia elastica [mm ]: 58  
Dimensioni filettatura: M24X1,5  
Lunghezza [mm]: 143  
N° denti, anello ABS: 44  
N° informazione tecnica: Groove Type Inner

### GI0300JM

#### Giunto omocinetico



FORD C-MAX II  
FORD C-MAX II Van  
FORD FOCUS III  
FORD FOCUS III Cassone / coda spiovente  
FORD FOCUS III Tre volumi  
FORD FOCUS III Turnier

#### OE

1875690  
2455190  
2552737  
AV613C313FA  
FV663B436AB  
FV663B436AC

Dentatura esterna, lato diff.le: 26  
Dentatura interna, lato diff.le, coll. cambio: 32  
Diametro fascia elastica [mm ]: 40  
Dimensioni filettatura: 26  
Lunghezza [mm]: 482

### GI0338JM

#### Giunto omocinetico



FORD C-MAX II  
FORD C-MAX II Van  
FORD FOCUS III  
FORD FOCUS III Cassone / coda spiovente  
FORD FOCUS III Tre volumi  
FORD FOCUS III Turnier

#### OE

1682458  
1682459  
1682460  
1692122  
1712270  
1746979

Dentatura esterna, lato ruota: 27  
Dentatura interna, lato ruota: 26  
Diametro fascia elastica [mm ]: 63,10  
Dimensioni filettatura: M22X1,5  
Lunghezza [mm]: 160,0  
N° informazione tecnica: Groove Type Inner

## Giunti, Crociere, Cuffie

**GI0341JM**

**Giunto omocinetico**



FORD AUSTRALIA FIESTA 2 volumi /Coda spiovente (WS)  
 FORD B-MAX (JK)  
 FORD C-MAX (DM2)  
 FORD FIESTA Tre volumi  
 FORD FIESTA VI

**OE**  
 1552936

Dentatura esterna, lato diff.le: 23  
 Dentatura interna, lato diff.le, coll. cambio: 23  
 Diametro fascia elastica [mm ]: 40  
 Lunghezza [mm]: 463

**GI0342JM**

**Giunto omocinetico**



FORD C-MAX II  
 FORD C-MAX II Van  
 FORD FIESTA VI Van  
 FORD FOCUS III  
 FORD FOCUS III Cassone / coda spiovente  
 FORD FOCUS III Tre volumi

**OE**  
 1692093  
 AV613C356CA

Dentatura esterna, lato diff.le: 32  
 Dentatura interna, lato diff.le, coll. cambio: 12  
 Diametro fascia elastica [mm ]: 40  
 Dimensioni filettatura: 26  
 Lunghezza [mm]: 173,5

**GI0345JM**

**Giunto omocinetico**



FORD FIESTA Furgonato (J5\_, J3\_)  
 FORD FIESTA Furgonato (JV\_)  
 FORD FIESTA IV (JA\_, JB\_)

**OE**  
 1005411  
 96FG3B418CA

Dentatura esterna, lato diff.le: 23  
 Dentatura interna, lato diff.le, coll. cambio: 22  
 Diametro fascia elastica [mm ]: 40  
 Lunghezza [mm]: 147  
 Tipo giunto: Giunto tripodo

**GI0350JM**

**Giunto omocinetico**



FORD C-MAX (DM2)  
 FORD FOCUS (DAW, DBW)  
 FORD FOCUS C-MAX  
 FORD FOCUS II (DA\_)  
 FORD FOCUS II Cabriolet  
 FORD FOCUS II Cassone / Furgonato /

**OE**  
 1322222  
 1345645  
 1552930  
 3M513C313CA  
 3M513C313CB  
 3M513C313HA

Dentatura esterna, lato diff.le: 26  
 Dentatura interna, lato diff.le, coll. cambio: 23  
 Diametro fascia elastica [mm ]: 40  
 Lunghezza [mm]: 475

**GI0354JM**

**Giunto omocinetico**



FORD TOURNEO CONNECT  
 FORD TRANSIT CONNECT (P65\_, P70\_, P80\_)

**OE**  
 1383753  
 1451463  
 1477380  
 1501261  
 4371788  
 4371795

Dentatura esterna, lato diff.le: 26  
 Dentatura interna, lato diff.le, coll. cambio: 26  
 Diametro fascia elastica [mm ]: 40  
 Lunghezza [mm]: 488,5

## Giunti, Crociere, Cuffie

### GI0356JM

#### Giunto omocinetico



FORD C-MAX II  
 FORD C-MAX II Van  
 FORD FOCUS III  
 FORD FOCUS III Cassone / coda spiovente  
 FORD FOCUS III Tre volumi  
 FORD FOCUS III Turnier

#### OE

1692094  
 1713002  
 1875686  
 AV613C313EA  
 AV613C313EB  
 BV613C313HA

Dentatura esterna, lato diff.le: 23  
 Dentatura interna, lato diff.le, coll. cambio: 22  
 Diametro fascia elastica [mm ]: 40  
 Lunghezza [mm]: 451

### GI0357JM

#### Giunto omocinetico



FORD TRANSIT Autobus  
 FORD TRANSIT Autobus (FD\_-, FB\_-, FS\_-, FZ\_-, FC\_-, )  
 FORD TRANSIT Furgonato  
 FORD TRANSIT Furgonato (FA\_-, )  
 FORD TRANSIT Pianale piatto/Telaio

#### OE

1522574

Dentatura interna, lato diff.le, coll. cambio: 28  
 Diametro fascia elastica [mm ]: 40  
 Lunghezza [mm]: 188,5

### GI0363JM

#### Giunto omocinetico



FORD GALAXY (WA6)  
 FORD GALAXY MK II VAN (WA6)  
 FORD MONDEO IV (BA7)  
 FORD MONDEO IV Tre volumi (BA7)  
 FORD MONDEO IV Turnier (BA7)  
 FORD MONDEO IV Van

#### OE

1803626  
 RM8G913B436B1B

Dentatura esterna, lato diff.le: 28  
 Dentatura interna, lato diff.le, coll. cambio: 26  
 Diametro fascia elastica [mm ]: 33,95  
 Lunghezza [mm]: 474

### GI0365JM

#### Giunto omocinetico



FORD TRANSIT Autobus (FD\_-, FB\_-, FS\_-, FZ\_-, FC\_-, )  
 FORD TRANSIT Furgonato (FA\_-, )  
 FORD TRANSIT Pianale piatto/Telaio (FM\_-, FN\_-, )  
 FORD TRANSIT TOURNEO (FC\_-, )

#### OE

1C153C356AA  
 4558430

Dentatura interna, lato diff.le, coll. cambio: 26  
 Diametro fascia elastica [mm ]: 40  
 Lunghezza [mm]: 181,5

### GI0366JM

#### Giunto omocinetico



FORD TRANSIT Autobus (FD\_-, FB\_-, FS\_-, FZ\_-, FC\_-, )  
 FORD TRANSIT Furgonato (FA\_-, )  
 FORD TRANSIT Pianale piatto/Telaio (FM\_-, FN\_-, )  
 FORD TRANSIT TOURNEO (FC\_-, )

#### OE

4166489  
 4166490

Dentatura esterna, lato diff.le: 26  
 Dentatura interna, lato diff.le, coll. cambio: 26  
 Diametro fascia elastica [mm ]: 40  
 Lunghezza [mm]: 441

## Giunti, Crociere, Cuffie

### GI0371JM

#### Giunto omocinetico



JAGUAR E-PACE (X540)  
 JAGUAR I-PACE (X590)  
 LAND ROVER DISCOVERY SPORT (LC)  
 LAND ROVER DISCOVERY SPORT VAN (L550)  
 LAND ROVER DISCOVERY V (LR\_)  
 LAND ROVER DISCOVERY V VAN (L462)

#### OE

02J9C7756  
 BJ323B413AA  
 CPLA3B436AA  
 DPLA3B436BA  
 EJ323B436CB  
 GJ323B436CC

Dentatura esterna, lato ruota: 31  
 Dentatura interna, lato ruota: 27  
 Diametro fascia elastica [mm ]: 69  
 Dimensioni filettatura: M24X2  
 Lunghezza [mm]: 158  
 N° informazione tecnica: Groove Type Inner  
 per N° OE: J9C18071  
 Tipo giunto: Snodo a 8 sfere

### GI0372JM

#### Giunto omocinetico



FORD C-MAX (DM2)  
 FORD FOCUS C-MAX  
 FORD FOCUS II (DA\_)  
 FORD FOCUS II Cabriolet  
 FORD FOCUS II Station wagon (DA\_)  
 FORD FOCUS II Tre volumi (DA\_)

#### OE

Dentatura esterna, lato ruota: 36  
 Dentatura interna, lato ruota: 26  
 Diametro fascia elastica [mm ]: 56,3  
 Dimensioni filettatura: M10  
 Lunghezza [mm]: 109

### GI0381JM

#### Giunto omocinetico



FORD TOURNEO COURIER Kombi  
 FORD TRANSIT COURIER Furgonato  
 FORD TRANSIT COURIER Kombi

#### OE

2510245  
 2510247  
 JT763B436AB  
 JT763B436AC  
 JT763B437AB  
 JT763B437AC

Dentatura esterna, lato ruota: 25  
 Dentatura interna, lato ruota: 21  
 Diametro fascia elastica [mm ]: 53  
 Dimensioni filettatura: M22X1,5  
 Lunghezza [mm]: 143

### GI0392JM

#### Giunto omocinetico



FORD GALAXY (WA6)  
 FORD GALAXY MK II VAN (WA6)  
 FORD MONDEO IV (BA7)  
 FORD MONDEO IV Tre volumi (BA7)  
 FORD MONDEO IV Turnier (BA7)  
 FORD MONDEO IV Van

#### OE

1803626  
 36002493  
 36002494  
 36011290  
 36011297  
 RM8G913B436B1B

Dentatura esterna, lato ruota: 40  
 Dentatura interna, lato ruota: 26  
 Diametro fascia elastica [mm ]: 57,4  
 Dimensioni filettatura: M10X1,5  
 Lunghezza [mm]: 115,5  
 N° informazione tecnica: Groove Type Inner

### GI0395JM

#### Giunto omocinetico



FORD RANGER (TKE)

#### OE

1749218  
 1749219

Dentatura esterna, lato ruota: 28  
 Dentatura interna, lato ruota: 26  
 Diametro fascia elastica [mm ]: 61  
 Dimensioni filettatura: M24X1,5  
 Lunghezza [mm]: 174,5  
 N° informazione tecnica: Groove Type Inner

## Giunti, Crociere, Cuffie

**GI0399JM**

**Giunto omocinetico**



FORD TOURNEO CONNECT / GRAND TOURNEO CONNECT Kombi  
FORD TRANSIT CONNECT Furgonato  
FORD TRANSIT CONNECT Kombi

**OE**

1909740  
2166937  
FV663A327DA  
FV663A327DB

Dentatura esterna, lato ruota: 27  
Dentatura interna, lato ruota: 35  
Diametro fascia elastica [mm]: 62,5  
Dimensioni filettatura: M22X1,5  
Lunghezza [mm]: 62

**GI0425JM**

**Giunto omocinetico**



CHEVROLET AVEO 2 volumi /Coda spiovente (T200)  
CHEVROLET AVEO 2 volumi /Coda spiovente (T250, T255)  
CHEVROLET AVEO Tre volumi (T250, T255)  
CHEVROLET MATIZ (M200, M250)

**OE**

512229  
96391556  
96567442

Dentatura esterna, lato diff.le: 22  
Dentatura interna, lato diff.le, coll. cambio: 19  
Diametro fascia elastica [mm]: 35  
Lunghezza [mm]: 128,5

**GI0428JM**

**Giunto omocinetico**



CHEVROLET AVEO 2 volumi /Coda spiovente (T250, T255)  
CHEVROLET AVEO Tre volumi (T250, T255)

**OE**

96832203  
96832204

Dentatura esterna, lato diff.le: 22  
Dentatura interna, lato diff.le, coll. cambio: 22  
Diametro fascia elastica [mm]: 35  
Lunghezza [mm]: 126

**GI0433JM**

**Giunto omocinetico**



OPEL ASTRA J  
OPEL ASTRA J Cassone / coda spiovente (P10)  
OPEL ASTRA J Cassone / Furgonato / Promiscuo (P10)  
OPEL ASTRA J Sports Tourer  
OPEL ASTRA J Tre volumi

**OE**

13296183  
13335161  
13366782  
13366783  
13462049  
13465164

Dentatura esterna, lato ruota: 33  
Dentatura interna, lato ruota: 23  
Diametro fascia elastica [mm]: 52,3  
Dimensioni filettatura: M22X1,5  
Lunghezza [mm]: 153,5

**GI0435JM**

**Giunto omocinetico**



CHEVROLET AVEO 2 volumi /Coda spiovente (T200)  
CHEVROLET AVEO 2 volumi /Coda spiovente (T250, T255)  
CHEVROLET AVEO Tre volumi (T250, T255)  
DAEWOO KALOS (KLAS)

**OE**

96391554

Dentatura esterna, lato ruota: 22  
Dentatura interna, lato ruota: 19  
Diametro fascia elastica [mm]: 52  
Dimensioni filettatura: M20X1,5  
Lunghezza [mm]: 148,5

## Giunti, Crociere, Cuffie

GI0436JM

Giunto omocinetico



CHEVROLET CAPTIVA (C100, C140)  
OPEL ANTARA  
VAUXHALL ANTARA (J26, H26)

OE

25946578  
25946579  
4802978  
4802979  
4819361  
4819409

Dentatura esterna, lato ruota: 30  
Dentatura interna, lato ruota: 34  
Diametro fascia elastica [mm ]: 52  
Dimensioni filettatura: M24X2  
Lunghezza [mm]: 169,5

GI0438JM

Giunto omocinetico



OPEL MERIVA B  
OPEL MERIVA B VAN (S10)  
VAUXHALL MERIVA Mk II (B)

OE

13335207  
374871

Dentatura esterna, lato ruota: 33  
Dentatura interna, lato ruota: 23  
Diametro fascia elastica [mm ]: 52  
Dimensioni filettatura: M20X1  
Lunghezza [mm]: 163,5

GI0440JM

Giunto omocinetico



FIAT CROMA (194)  
OPEL ASTRA F (56\_, 57\_)  
OPEL ASTRA F 2 volumi /Coda spiovente (53\_,  
54\_, 58\_, 5  
OPEL ASTRA F Cabriolet (53\_B)  
OPEL ASTRA F Station wagon (51\_, 52\_)

OE

93225237  
9322528  
93225289

Dentatura esterna, lato diff.le: 34  
Dentatura interna, lato diff.le, coll. cambio: 25  
Diametro fascia elastica [mm ]: 35  
Lunghezza [mm]: 142

GI0442JM

Giunto omocinetico



FIAT CROMA (194)  
OPEL ASTRA CLASSIC (L48)  
OPEL ASTRA CLASSIC Station wagon  
OPEL ASTRA CLASSIC Tre volumi  
OPEL ASTRA G 2 volumi /Coda spiovente (F48\_,  
F08\_)

OE

0374431  
13136382  
374320  
374402  
374431  
374547

Dentatura esterna, lato diff.le: 22  
Dentatura interna, lato diff.le, coll. cambio: 25  
Diametro fascia elastica [mm ]: 35  
Lunghezza [mm]: 139,5

GI0443JM

Giunto omocinetico



BMW 3 (E46)  
BMW 3 Cabriolet (E46)  
BMW 3 Compact (E46)  
BMW 3 Coupe (E46)  
BMW 3 Touring (E36)  
BMW 3 Touring (E46)

OE

92225296  
93225296

Dentatura interna, lato diff.le, coll. cambio: 25  
Lunghezza [mm]: 26

**Giunti, Crociere, Cuffie**
**GI0445JM**
**Giunto omocinetico**

 OPEL ADAM  
 OPEL CORSA D  
 OPEL CORSA D Van  
 OPEL CORSA E  
 OPEL CORSA E Van  
 VAUXHALL ADAM

**OE**

 1603067  
 1603317  
 1603340  
 1603341  
 95515296  
 95518270

 Dentatura esterna, lato ruota: 25  
 Dentatura interna, lato ruota: 22  
 Diametro fascia elastica [mm ]: 81  
 Dimensioni filettatura: M24X1,5  
 Lunghezza [mm]: 141  
 N° informazione tecnica: Groove Type Middle

**GI0446JM**
**Giunto omocinetico**

 OPEL ASTRA G 2 volumi /Coda spiovente (F48\_,  
 F08\_)  
 OPEL ASTRA G Cabriolet (F67)  
 OPEL ASTRA G Coupe (F07\_)  
 OPEL ASTRA G Furgonato (F70)  
 OPEL ASTRA G Station wagon (F35\_)

**OE**

93292610

 Dentatura esterna, lato ruota: 33  
 Dentatura interna, lato ruota: 25  
 Diametro fascia elastica [mm ]: 52  
 Dimensioni filettatura: M20X1  
 Lunghezza [mm]: 164,5

**GI0448JM**
**Giunto omocinetico**

 OPEL ASTRA J  
 OPEL ASTRA J Cassone / coda spiovente (P10)  
 OPEL ASTRA J Cassone / Furgonato /  
 Promiscuo (P10)  
 OPEL ASTRA J Tre volumi  
 OPEL MERIVA B

**OE**

13296196

 Dentatura esterna, lato diff.le: 34  
 Dentatura interna, lato diff.le, coll. cambio: 26  
 Diametro fascia elastica [mm ]: 37,5  
 Lunghezza [mm]: 100

**GI0449JM**
**Giunto omocinetico**

 OPEL ASTRA J  
 OPEL ASTRA J Cassone / coda spiovente (P10)  
 OPEL ASTRA J Cassone / Furgonato /  
 Promiscuo (P10)  
 OPEL ASTRA J Sports Tourer  
 OPEL ASTRA J Tre volumi

**OE**

 13296195  
 374848

 Dentatura esterna, lato diff.le: 26  
 Dentatura interna, lato diff.le, coll. cambio: 26  
 Diametro fascia elastica [mm ]: 35  
 Dimensioni filettatura: 27  
 Lunghezza [mm]: 161

**GI0451JM**
**Giunto omocinetico**

 FIAT TALENTO Furgonato  
 FIAT TALENTO Kombi  
 FIAT TALENTO Pianale piatto/Telaio  
 NISSAN NV300 Furgonato (X82)  
 NISSAN NV300 Kombi (X82)  
 NISSAN NV300 Pianale piatto/Telaio (X82)

**OE**

 391005010R  
 391005751R  
 391013827R  
 391018696R  
 4422671  
 8201189892

 Dentatura esterna, lato ruota: 29  
 Dentatura interna, lato ruota: 28  
 Diametro fascia elastica [mm ]: 60  
 Dimensioni filettatura: M22X1,5  
 Dimensioni filettatura: M22x1,5  
 Lunghezza [mm]: 164  
 N° informazione tecnica: Groove Type Inner

## Giunti, Crociere, Cuffie

**GI0452JM**

**Giunto omocinetico**

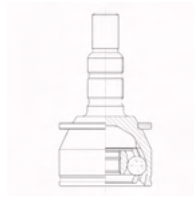

OPEL ZAFIRA TOURER C (P12)  
VAUXHALL ZAFIRA Mk III (P12)

**OE**  
13348263  
13377898

Dentatura esterna, lato ruota: 30  
Dentatura interna, lato ruota: 24  
Diametro fascia elastica [mm]: 52,5  
Dimensioni filettatura: M24x1,5  
Lunghezza [mm]: 157,5  
N° informazione tecnica: Groove Type Middle

**GI0453JM**

**Giunto omocinetico**



FIAT TALENTO Furgonato  
FIAT TALENTO Kombi  
FIAT TALENTO Pianale piatto/Telaio  
NISSAN NV300 Furgonato (X82)  
NISSAN NV300 Kombi (X82)  
NISSAN NV300 Pianale piatto/Telaio (X82)

**OE**  
93453895

Dentatura esterna, lato ruota: 29  
Dentatura interna, lato ruota: 28  
Diametro fascia elastica [mm]: 60,00  
Dimensioni filettatura: M22X1,5  
Lunghezza [mm]: 165,0  
N° informazione tecnica: Groove Type Inner

**GI0454JM**

**Giunto omocinetico**



OPEL ASTRA CLASSIC (L48)  
OPEL ASTRA H (L48)  
OPEL ASTRA H Furgonato (L70)  
OPEL ASTRA H GTC (L08)  
OPEL ASTRA H Station wagon (L35)  
OPEL ASTRA H Tre volumi (L69)

**OE**  
13296191  
1603269  
374845  
3748450  
93182522

Dentatura esterna, lato diff.le: 25  
Dentatura interna, lato diff.le, coll. cambio: 25  
Diametro fascia elastica [mm]: 35  
Lunghezza [mm]: 141,5

**GI0456JM**

**Giunto omocinetico**



ALFA ROMEO 156 (932)  
ALFA ROMEO 156 Sportwagon (932)  
ALFA ROMEO 159 (939)  
ALFA ROMEO 159 Sportwagon (939)  
OPEL ASTRA GTC J  
OPEL ASTRA H (L48)

**OE**  
39066134  
46308288  
46308725

Dentatura esterna, lato diff.le: 27  
Dentatura interna, lato diff.le, coll. cambio: 26  
Diametro fascia elastica [mm]: 35  
Lunghezza [mm]: 190,5  
Tipo giunto: Giunto tripodo

**GI0457JM**

**Giunto omocinetico**



OPEL ASTRA CLASSIC (L48)  
OPEL ASTRA CLASSIC Station wagon  
OPEL ASTRA CLASSIC Tre volumi  
OPEL ASTRA H (L48)  
OPEL ASTRA H Furgonato (L70)  
OPEL ASTRA H GTC (L08)

**OE**  
13166588  
374625  
93169677

Dentatura esterna, lato diff.le: 25  
Dentatura interna, lato diff.le, coll. cambio: 28  
Diametro fascia elastica [mm]: 34,9  
Lunghezza [mm]: 139

## Giunti, Crociere, Cuffie

GI0458JM

Giunto omocinetico



OPEL AGILA (B) (H08)  
SUZUKI SPLASH

**OE**  
4410251K00  
4710013  
4710017  
93194650  
93194655

Dentatura esterna, lato diff.le: 22  
Dentatura interna, lato diff.le, coll. cambio: 19  
Diametro fascia elastica [mm ]: 40  
Lunghezza [mm]: 148,5

GI0459JM

Giunto omocinetico



OPEL AGILA (A) (H00)  
VAUXHALL AGILA Mk I (A)

**OE**  
4700645  
9204529

Dentatura esterna, lato diff.le: 22  
Dentatura interna, lato diff.le, coll. cambio: 20  
Diametro fascia elastica [mm ]: 30  
Lunghezza [mm]: 177

GI0460JM

Giunto omocinetico



OPEL AGILA (A) (H00)  
VAUXHALL AGILA Mk I (A)

**OE**  
9204528  
9206563

Dentatura esterna, lato diff.le: 22  
Diametro fascia elastica [mm ]: 35  
Lunghezza [mm]: 130

GI0462JM

Giunto omocinetico



CHEVROLET TRAX  
OPEL MOKKA  
VAUXHALL MOKKA

**OE**  
5374015  
5374160  
5374204  
94522011  
94560844  
95090834

Tipo giunto: Giunto tripodo

GI0464JM

Giunto omocinetico



OPEL ASTRA H (L48)  
OPEL ASTRA H Furgonato (L70)  
OPEL ASTRA H GTC (L08)  
OPEL ASTRA H Station wagon (L35)  
OPEL ASTRA H TwinTop (L67)  
OPEL ZAFIRA B (A05)

**OE**  
13124679  
374561

Dentatura esterna, lato diff.le: 25  
Dentatura interna, lato diff.le, coll. cambio: 34  
Diametro fascia elastica [mm ]: 35  
Lunghezza [mm]: 174

**Giunti, Crociere, Cuffie**
**GI0466JM**
**Giunto omocinetico**

ALFA ROMEO 159 (939)  
 ALFA ROMEO 159 Sportwagon (939)  
 ALFA ROMEO BRERA  
 ALFA ROMEO SPIDER (939)

**OE**

46308243  
 46308712  
 55213545  
 71771190

Dentatura esterna, lato diff.le: 27  
 Dentatura interna, lato diff.le, coll. cambio: 27  
 Diametro fascia elastica [mm ]: 35  
 Lunghezza [mm]: 190,5

**GI0467JM**
**Giunto omocinetico**

CADILLAC BLS  
 CADILLAC BLS Wagon  
 OPEL SIGNUM  
 OPEL VECTRA C  
 OPEL VECTRA C GTS  
 OPEL VECTRA C Station wagon

**OE**

13166587  
 374470  
 374536  
 374537  
 9186550

Dentatura esterna, lato diff.le: 27  
 Dentatura interna, lato diff.le, coll. cambio: 28  
 Diametro fascia elastica [mm ]: 35  
 Lunghezza [mm]: 161

**GI0469JM**
**Giunto omocinetico**

CHEVROLET CAPTIVA (C100, C140)  
 OPEL ANTARA  
 VAUXHALL ANTARA (J26, H26)

**OE**

25946578  
 4802978  
 4819361  
 95480033

Dentatura esterna, lato diff.le: 34  
 Dentatura interna, lato diff.le, coll. cambio: 34  
 Diametro fascia elastica [mm ]: 35  
 Lunghezza [mm]: 230

**GI0470JM**
**Giunto omocinetico**

OPEL ASTRA GTC J  
 OPEL ASTRA J  
 OPEL ASTRA J Cassone / coda spiovente (P10)  
 OPEL ASTRA J Cassone / Furgonato /  
 Promiscuo (P10)  
 OPEL ASTRA J Sports Tourer

**OE**

13296187  
 374843  
 3748430

Dentatura esterna, lato ruota: 30  
 Dentatura interna, lato diff.le, coll. cambio: 26  
 Dentatura interna, lato ruota: 26  
 Diametro fascia elastica [mm ]: 60  
 Dimensioni filettatura: M24X1,5  
 Lunghezza [mm]: 159,5  
 N° informazione tecnica: with Rim protector

**GI0471JM**
**Giunto omocinetico**

MARUTI SUZUKI SWIFT  
 OPEL AGILA (B) (H08)  
 SUZUKI SPLASH  
 SUZUKI SWIFT IV (FZ, NZ)

**OE**

4410168L32  
 4410268L01  
 4410268L32  
 4700078  
 4710019  
 4710020

Dentatura esterna, lato ruota: 25  
 Dentatura interna, lato ruota: 28  
 Diametro fascia elastica [mm ]: 49  
 Dimensioni filettatura: M18X1,5  
 Lunghezza [mm]: 143  
 N° informazione tecnica: Groove Type Inner

## Giunti, Crociere, Cuffie

GI0472JM

Giunto omocinetico



OPEL AGILA (B) (H08)  
SUZUKI SPLASH  
VAUXHALL AGILA Mk II (B)

**OE**  
4410151K00  
4410251K00  
4710013  
4710017  
4711836  
93194650

Dentatura esterna, lato ruota: 25  
Dentatura interna, lato ruota: 20  
Diametro fascia elastica [mm]: 49  
Dimensioni filettatura: M18X1,5  
Lunghezza [mm]: 142,5

GI0473JM

Giunto omocinetico



OPEL KARL  
VAUXHALL VIVA (C16)

**OE**  
1603334  
95394767

Dentatura esterna, lato ruota: 25  
Dentatura interna, lato ruota: 27  
Diametro fascia elastica [mm]: 53  
Dimensioni filettatura: M24X1,5  
Lunghezza [mm]: 140  
N° denti, anello ABS: 48

GI0474JM

Giunto omocinetico



OPEL MOVANO B Autobus  
OPEL MOVANO B Furgonato  
OPEL MOVANO B Pianale piatto/Telaio  
RENAULT MASTER III Autobus (JV)  
RENAULT MASTER III Furgonato (FV)  
RENAULT MASTER III Pianale piatto/Telaio (EV,

**OE**  
391002176R  
391006019R  
95516047

Dentatura esterna, lato ruota: 31  
Dentatura interna, lato ruota: 36  
Diametro fascia elastica [mm]: 70  
Dimensioni filettatura: M24X1,5  
Lunghezza [mm]: 170  
N° informazione tecnica: Groove Type Inner

GI0480JM

Giunto omocinetico



OPEL ASTRA F (56\_, 57\_)  
OPEL ASTRA F 2 volumi /Coda spiovente (53\_,  
54\_, 58\_, 5)  
OPEL ASTRA F Cabriolet (53\_B)  
OPEL ASTRA F CLASSIC 2 volumi /Coda  
spiovente

**OE**  
0374211  
0374213  
0374263  
374211  
374213  
374263

Dentatura esterna, lato ruota: 22  
Dentatura interna, lato ruota: 22  
Diametro fascia elastica [mm]: 82  
Dimensioni filettatura: M20X1  
Lunghezza [mm]: 144,5  
N° denti, anello ABS: 29

GI0485JM

Giunto omocinetico



CADILLAC BLS  
CADILLAC BLS Wagon  
OPEL SIGNUM  
OPEL VECTRA C  
OPEL VECTRA C GTS  
OPEL VECTRA C Station wagon

**OE**  
12793840  
1603291  
93188212

Dentatura esterna, lato ruota: 30  
Dentatura interna, lato ruota: 28  
Diametro fascia elastica [mm]: 55,4  
Dimensioni filettatura: M24X1,5  
Lunghezza [mm]: 161

## Impianto elettrico

## Impianto elettrico

**IC0101JM**
**Serie cavi candela**

BMW 5 (E34)

**OE**

12121727928

N° condotti: 5

**IC0102JM**
**Serie cavi candela**

 BMW 3 (E36)  
 BMW 3 Compact (E36)  
 BMW 3 Coupe (E36)  
 BMW Z3 (E36)

**OE**

 12 12 1 247512  
 12 12 1 247513  
 12 12 1 247523  
 12 12 1 247526  
 12 12 1 721932  
 12 12 1 721933

 Diametro esterno [mm]: 7  
 Lunghezza 1 [mm]: 1270  
 Lunghezza 2 [mm]: 1190  
 Lunghezza 3 [mm]: 1070  
 Lunghezza 4 [mm]: 990  
 N° condotti: 4

**IC0201JM**
**Serie cavi candela**

 ALFA ROMEO 145 (930)  
 ALFA ROMEO 146 (930)

**OE**

 6059742  
 60597907  
 60597941  
 6059908

 Diametro esterno [mm]: 7  
 Lunghezza 1 [mm]: 580  
 Lunghezza 2 [mm]: 690  
 Lunghezza 3 [mm]: 760  
 Lunghezza 4 [mm]: 1000  
 N° condotti: 4

**IC0204JM**
**Serie cavi candela**

ALFA ROMEO 164 (164)

**OE**

 60513445  
 60513446

 Diametro esterno [mm]: 7  
 Lunghezza 1 [mm]: 580  
 Lunghezza 10 [mm]: 640  
 Lunghezza 2 [mm]: 640  
 Lunghezza 3 [mm]: 780  
 Lunghezza 4 [mm]: 860  
 Lunghezza 5 [mm]: 730  
 Lunghezza 6 [mm]: 640  
 Lunghezza 7 [mm]: 580  
 Lunghezza 8 [mm]: 450  
 Lunghezza 9 [mm]: 1200  
 N° condotti: 10

**IC0205JM**
**Serie cavi candela**

ALFA ROMEO 33 (907A)

**OE**

 60538002  
 60538003

 Diametro esterno [mm]: 7  
 Lunghezza 1 [mm]: 820  
 Lunghezza 2 [mm]: 820  
 Lunghezza 3 [mm]: 850  
 Lunghezza 4 [mm]: 850  
 Lunghezza 5 [mm]: 570  
 N° condotti: 5

**Impianto elettrico**
**IC0206JM**
**Serie cavi candela**

ALFA ROMEO 33 (905)  
 ALFA ROMEO 33 (907A)  
 ALFA ROMEO 33 Sportwagon (905A)  
 ALFA ROMEO 33 Sportwagon (907B)

**OE**  
 549151  
 549548  
 549549  
 580405  
 60537826  
 60537945

Diametro esterno [mm]: 7  
 Lunghezza 1 [mm]: 590  
 Lunghezza 2 [mm]: 710  
 Lunghezza 3 [mm]: 820  
 Lunghezza 4 [mm]: 850  
 Lunghezza 5 [mm]: 510  
 N° condotti: 5

**IC0210JM**
**Serie cavi candela**

ALFA ROMEO 75 (162B)

**OE**  
 03F905430E  
 03F905430H  
 03F905430J  
 134961  
 60548306

Diametro esterno [mm]: 7  
 Lunghezza 1 [mm]: 670  
 Lunghezza 2 [mm]: 670  
 Lunghezza 3 [mm]: 790  
 Lunghezza 4 [mm]: 790  
 N° condotti: 4

**IC0214JM**
**Serie cavi candela**

AUTOBIANCHI Y10  
 LANCIA Y10 (156)

**OE**  
 7590061

Diametro esterno [mm]: 7  
 Lunghezza 1 [mm]: 330  
 Lunghezza 2 [mm]: 330  
 Lunghezza 3 [mm]: 360  
 Lunghezza 4 [mm]: 450  
 Lunghezza 5 [mm]: 490  
 N° condotti: 5

**IC0216JM**
**Serie cavi candela**

FIAT COUPE (FA/175)  
 FIAT TIPO (160)

**OE**  
 7663681  
 7667281  
 7742689

Diametro esterno [mm]: 7  
 Lunghezza 1 [mm]: 460  
 Lunghezza 2 [mm]: 580  
 Lunghezza 3 [mm]: 610  
 Lunghezza 4 [mm]: 700  
 Lunghezza 5 [mm]: 240  
 N° condotti: 5

**IC0225JM**
**Serie cavi candela**

FIAT PUNTO (176)

**OE**  
 7735100

Diametro esterno [mm]: 7  
 Lunghezza 1 [mm]: 320  
 Lunghezza 2 [mm]: 340  
 Lunghezza 3 [mm]: 400  
 Lunghezza 4 [mm]: 530  
 N° condotti: 4

## Impianto elettrico

### IC0228JM

#### Serie cavi candela



CITROEN JUMPY (U6U)  
 CITROEN JUMPY Furgonato (BS\_, BT\_, BY\_, BZ\_)  
 FIAT FIORINO Furgonato (146)  
 FIAT FIORINO Pick up (146)  
 FIAT SCUDO Combinato (220P)  
 FIAT SCUDO Furgonato (220L)

**OE**  
 5967 N2  
 5967N2  
 7735397

Diametro esterno [mm]: 7  
 Lunghezza 1 [mm]: 430  
 Lunghezza 2 [mm]: 560  
 Lunghezza 3 [mm]: 750  
 Lunghezza 4 [mm]: 840  
 N° condotti: 4

### IC0230JM

#### Serie cavi candela



FIAT RITMO II (138A)  
 FIAT TEMPRA (159)  
 FIAT TEMPRA S.W. (159)  
 LANCIA DEDRA (835)

**OE**  
 7716092

Diametro esterno [mm]: 7  
 Lunghezza 1 [mm]: 380  
 Lunghezza 2 [mm]: 440  
 Lunghezza 3 [mm]: 640  
 Lunghezza 4 [mm]: 790  
 Lunghezza 5 [mm]: 380  
 N° condotti: 5

### IC0232JM

#### Serie cavi candela



FIAT TEMPRA (159)  
 FIAT TEMPRA S.W. (159)  
 FIAT TIPO (160)  
 FIAT UNO (146A/E)  
 LANCIA DEDRA (835)

**OE**  
 7605191  
 7732522

Diametro esterno [mm]: 7  
 Lunghezza 1 [mm]: 390  
 Lunghezza 2 [mm]: 470  
 Lunghezza 3 [mm]: 660  
 Lunghezza 4 [mm]: 720  
 Lunghezza 5 [mm]: 390  
 N° condotti: 5

### IC0237JM

#### Serie cavi candela



LANCIA DELTA I (831AB0)

**OE**  
 76 08 77 0  
 7608770  
 7661948

Diametro esterno [mm]: 7  
 Lunghezza 1 [mm]: 500  
 Lunghezza 2 [mm]: 560  
 Lunghezza 3 [mm]: 650  
 Lunghezza 4 [mm]: 730  
 Lunghezza 5 [mm]: 560  
 N° condotti: 5

### IC0409JM

#### Serie cavi candela



SAAB 900 I Combi Coupe

**OE**  
 88 17 520  
 8817520

Diametro esterno [mm]: 7  
 Lunghezza 1 [mm]: 470  
 Lunghezza 2 [mm]: 590  
 Lunghezza 3 [mm]: 660  
 Lunghezza 4 [mm]: 810  
 Lunghezza 5 [mm]: 470  
 N° condotti: 5

## Impianto elettrico

IC0410JM

Serie cavi candela



SAAB 9-3 (YS3D)  
SAAB 900 II

**OE**  
93 21 910  
9321910

Diametro esterno [mm]: 7  
Lunghezza 1 [mm]: 620  
Lunghezza 2 [mm]: 560  
Lunghezza 3 [mm]: 410  
Lunghezza 4 [mm]: 350  
Lunghezza 5 [mm]: 280  
N° condotti: 5

## Impianto frenante

BPW-334

Contatto segnalazione, Usura guarnizione freno

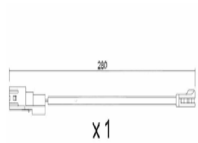

FORD TRANSIT COURIER Cassone/Limousine  
spaziosa

**OE**  
2686627  
2686641

Lato montaggio: Assale anteriore  
Lunghezza [mm]: 280  
N° articolo appaiato: 50-00-0166  
N° articolo appaiato: 500166  
N° articolo appaiato: PA-0166AF  
Tipo freno: Freno a disco

CAL616RJM

Pinza freno



LIGIER JS50  
LIGIER M8  
MICROCAR M.GO

**OE**  
1408747

Lato montaggio: Assale anteriore Dx  
N° articolo appaiato: CAL616LJM

PA0164JM

Pastiglie freno



BMW 1 (F70)  
BMW 2 Active Tourer (U06)  
BMW 5 (G60)  
BMW 5 Touring (G61, G99)  
BMW X1 (U11)  
BMW X2 (U10)

**OE**  
34106897141  
34108852291  
6897141  
8852291

Altezza 1 [mm]: 68,8  
Altezza 2 [mm]: 73,2  
Contatto avvisatore usura: Predisposto per  
contatto segnalazione usura  
Larghezza [mm]: 140,8  
N° WVA: 26695  
N° WVA: 26696  
Spessore [mm]: 18,4

PA0581JM

Pastiglie freno



MERCEDES-BENZ CLASSE C (W206)  
MERCEDES-BENZ CLASSE C All-Terrain (S206)  
MERCEDES-BENZ CLASSE C T-MODEL (S206)

**OE**  
0004200004  
0004200104  
0004203103  
0004203203  
A0004200004  
A0004200104

Altezza 1 [mm]: 68,9  
Altezza 2 [mm]: 72,1  
Contatto avvisatore usura: Predisposto per  
contatto segnalazione usura  
Larghezza [mm]: 141  
N° WVA: 26592  
N° WVA: 26593  
Sistema frenante: CBI  
Spessore [mm]: 19,2

## Impianto frenante

PA0667JM

Pastiglie freno



PEUGEOT 508  
PEUGEOT 508 SW  
PEUGEOT 508 SW Cassone / Furgonato /  
Promiscuo (8E\_)

**OE**  
1647863080  
1647863180

Altezza 1 [mm]: 60,3  
Altezza 2 [mm]: 54,9  
Articolo complementare/Info integrativa: con accessori  
Contatto avvisatore usura: Con contatto segnalazione usura  
Larghezza [mm]: 155,3  
N° WVA: 25222  
N° WVA: 25223  
Spessore [mm]: 16

PA0746JM

Pastiglie freno

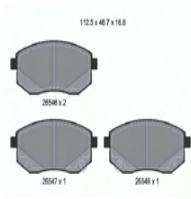

DACIA SPRING

**OE**  
410609323R

Altezza [mm]: 46,5  
Articolo complementare/Info integrativa: con accessori  
Contatto avvisatore usura: con segnalazione acustica usura  
Larghezza [mm]: 112,3  
N° WVA: 26546  
N° WVA: 26547  
N° WVA: 26548  
Sistema frenante: TRW  
Spessore [mm]: 16,6

PAK48JM

Pastiglie freno

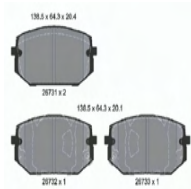

HYUNDAI TUCSON (NX4E, NX4A)  
KIA SPORTAGE V (NQ5)

**OE**  
58101R2A10

Altezza [mm]: 64,3  
Contatto avvisatore usura: con segnalazione acustica usura  
Larghezza [mm]: 138,5  
N° WVA: 26731  
N° WVA: 26732  
N° WVA: 26733  
Sistema frenante: Sumitomo  
Spessore 1 [mm]: 20,1  
Spessore 2 [mm]: 20,4

PP0041JM

Pastiglie freno

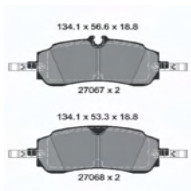

FORD TOURNEO CUSTOM V710 Autobus (NXN)  
FORD TRANSIT CUSTOM V710 Autobus  
FORD TRANSIT CUSTOM V710 Furgonato (NRN)

**OE**  
2712621  
2775879  
KTPZ312M008AB

Altezza [mm]: 56,6  
Larghezza [mm]: 134,1  
N° WVA: 27067  
N° WVA: 27068  
Spessore [mm]: 18,8

PP0129JM

Pastiglie freno

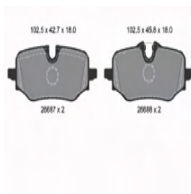

BMW 1 (F70)  
BMW 2 Active Tourer (U06)  
BMW X1 (U11)  
BMW X2 (U10)  
MINI MINI ACEMAN (J05)  
MINI MINI COOPER (J01)

**OE**  
34208834998  
8834998

Altezza 1 [mm]: 42,7  
Altezza 2 [mm]: 45,8  
Contatto avvisatore usura: Predisposto per contatto segnalazione usura  
Larghezza [mm]: 102,2  
N° WVA: 26687  
N° WVA: 26688  
Sistema frenante: ZF  
Spessore [mm]: 18

## Impianto frenante

### PP0224JM

#### Pastiglie freno



FIAT 500 (312)  
FIAT 500X

**OE**  
68206120AA  
K68088919AB

Altezza [mm]: 43,8  
Contatto avvisatore usura: con segnalazione acustica usura  
Larghezza [mm]: 95,6  
N° indicatori usura: 2  
N° WVA: 25410  
N° WVA: 25411  
N° WVA: 25412  
Sistema frenante: Lucas  
Spessore [mm]: 14,4

### PP0225JM

#### Pastiglie freno



FIAT CROMA (194)

**OE**  
71772220  
77363610  
77364169

Altezza [mm]: 46,6  
Contatto avvisatore usura: Non predisposto per contatto segnalazione usura  
Larghezza [mm]: 105,7  
N° articolo accessorio consigliato: 82075500  
N° WVA: 24348  
Sistema frenante: Lucas  
Spessore [mm]: 16,8

### PP0332JM

#### Pastiglie freno



VOLVO C40  
VOLVO EC40 (539)  
VOLVO EX40 (536)  
VOLVO S60 III (224)  
VOLVO S90 II  
VOLVO V60 II (225)

**OE**  
32287447  
32379535

Altezza 1 [mm]: 59,6  
Altezza 2 [mm]: 56,1  
Contatto avvisatore usura: Predisposto per contatto segnalazione usura  
Larghezza [mm]: 122,7  
Lato montaggio: Assale posteriore  
N° WVA: 26609  
N° WVA: 26610  
Sistema frenante: Teves  
Spessore [mm]: 16,1

### PP0545JM

#### Pastiglie freno

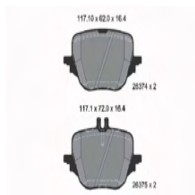

MERCEDES-BENZ CLASSE C (W206)  
MERCEDES-BENZ CLASSE C T-MODEL (S206)  
MERCEDES-BENZ CLASSE E (W214)  
MERCEDES-BENZ CLASSE E All-Terrain (S214)  
MERCEDES-BENZ CLASSE E T-Model (S214)  
MERCEDES-BENZ CLASSE S (V223)

**OE**  
0004204103  
0004204203  
0004209305  
0004209405  
0004209505  
A0004204103

Altezza 1 [mm]: 62  
Altezza 2 [mm]: 72  
Contatto avvisatore usura: Predisposto per contatto segnalazione usura  
Larghezza [mm]: 117,1  
N° WVA: 26374  
N° WVA: 26375  
Sistema frenante: ZF  
Spessore [mm]: 16,4

### PP0546JM

#### Pastiglie freno



MERCEDES-BENZ CLASSE C (W206)  
MERCEDES-BENZ CLASSE C All-Terrain (S206)  
MERCEDES-BENZ CLASSE C T-MODEL (S206)  
MERCEDES-BENZ CLASSE E (W214)  
MERCEDES-BENZ CLASSE E All-Terrain (S214)  
MERCEDES-BENZ CLASSE E T-Model (S214)

**OE**  
0004201104  
0004201304  
A0004201104  
A0004201304

Altezza 1 [mm]: 52,6  
Altezza 2 [mm]: 62,8  
Contatto avvisatore usura: Predisposto per contatto segnalazione usura  
Larghezza [mm]: 117,2  
N° WVA: 26526  
N° WVA: 26527  
Sistema frenante: ZF  
Spessore [mm]: 17,1

## Motore

## Motore

OP00005JM

Pompa olio



AUDI A1 (8X1, 8XF)  
AUDI A1 Sportback (8XA, 8XK)  
AUDI A3 (8V1)  
AUDI A3 Cabriolet (8V7)  
AUDI A3 Limousine (8VS)  
AUDI A3 Sportback (8VA)

**OE**  
04L145208H

Articolo complementare/Info integrativa:  
senza guarnizione  
per N° OE: 04L 145 208 H  
Tipo funzionamento: meccanico  
Tipo pompa: Pompa in tandem

OP00006JM

Pompa olio



BMW 1 (E81)  
BMW 1 (E87)  
BMW 1 (F20)  
BMW 1 (F21)  
BMW 1 Cabriolet (E88)  
BMW 1 Coupé (E82)

**OE**  
11418518405

per N° OE: 11418518405

OP00021JM

Pompa olio

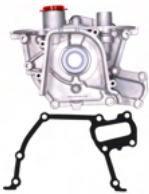

FIAT DOBLO Cassone / Furgonato / Promiscuo (263)  
FIAT DOBLO MPV / Space wagon (152, 263)  
FIAT DOBLO Pianale piatto/Telaio (263)  
OPEL COMBO Cassone / Furgonato / Promiscuo (X12)

**OE**  
55256345

Articolo complementare/Info integrativa 2:  
con guarnizione ad anello per alberi  
Articolo complementare/Info integrativa: con guarnizione  
per N° OE: 55256345  
Tipo pompa: Pompa a rotore

OP00024JM

Pompa olio



OPEL ASTRA GTC J  
OPEL ASTRA J  
OPEL ASTRA J Cassone / coda spiovente (P10)  
OPEL ASTRA J Cassone / Furgonato / Promiscuo (P10)  
OPEL ASTRA J Sports Tourer

**OE**  
55573786

per N° OE: 55573786

OP00030JM

Pompa olio



BMW 3 (E90)  
BMW 3 (F30, F35, F80)  
BMW 3 Cabriolet (E93)  
BMW 3 Coupé (E92)  
BMW 3 Touring (E91)  
BMW 3 Touring (F31)

**OE**  
11417805316

Articolo complementare/Info integrativa:  
senza guarnizione  
per N° OE: 11417805316  
Tipo carburante: Diesel  
Tipo funzionamento: meccanico  
Tipo pompa: Pompa in tandem

**Motore**
**OP00038JM**
**Pompa olio**

FORD C-MAX (DM2)  
 FORD FIESTA V (JH\_, JD\_)  
 FORD FOCUS C-MAX  
 FORD FOCUS II (DA\_)  
 FORD FOCUS II Cabriolet  
 FORD FOCUS II Station wagon (DA\_)

**OE**  
 LF0214100A

per N° OE: LF0214100A

**OP00040JM**
**Pompa olio**

FORD ECOSPORT  
 FORD KA

**OE**  
 CN1G6600CA

Articolo complementare/Info integrativa 2:  
 con guarnizione ad anello per alberi  
 per N° OE: CN1G6600CA

**OP00050JM**
**Pompa olio**

OPEL ASTRA K  
 OPEL ASTRA K Sports Tourer  
 OPEL INSIGNIA B Country Tourer (Z18)  
 OPEL INSIGNIA Grand Sport  
 OPEL INSIGNIA Sports Tourer  
 OPEL MOKKA

**OE**  
 12686440

per N° OE: 12686440

**OP00052JM**
**Pompa olio**

CITROEN XANTIA (X2)  
 CITROEN XANTIA Break (X2)  
 CITROEN XSARA Furgonato  
 PEUGEOT 306 (7B, N3, N5)  
 PEUGEOT 306 2 volumi /Coda spiovente (7A, 7C,  
 N3, N5)

**OE**  
 100193

per N° OE: 100193

**OP00053JM**
**Pompa olio**

CATERHAM SEVEN (CF)  
 LAND ROVER FREELANDER (LN)  
 LAND ROVER FREELANDER Soft Top  
 LOTUS ELISE  
 MG MG 6 Tre volumi  
 MG MG TF

**OE**  
 LPF000030L

per N° OE: LPF000030L

## Motore

OP00054JM

**Pompa olio**



OPEL VECTRA A (86\_, 87\_)  
OPEL VECTRA A 2 volumi /Coda spiovente (88\_, 89\_)

**OE**  
90231887

per N° OE: 90231887

OP00055JM

**Pompa olio**



CITROEN C4 Coupé (LA\_)  
CITROEN C4 Grand Picasso I (UA\_)  
CITROEN C4 I (LC\_)  
CITROEN C4 I Cassone / coda spiovente (LR\_)  
CITROEN C4 Picasso I (UD\_)  
CITROEN C5 Cassone / Furgonato / Promiscuo

**OE**  
1001E1

per N° OE: 1001.E1

## Raffreddamento

PQ0121JM

**Pompa acqua**



BMW 3 (E46)  
BMW 3 Touring (E46)  
BMW 5 (E39)  
BMW 5 Touring (E39)

**OE**  
11 51 0 393 730  
11 51 7 786 736

Articolo complementare/Info integrativa: con guarnizione  
Puleggia pompa acqua - Ø [mm]: 95  
Tipo funzionamento: meccanico  
Versione pompa acqua: per trasmissione cinghia Poly-V

PQ0127JM

**Pompa acqua**



ALFA ROMEO 147 (937)  
ALFA ROMEO 156 (932)  
ALFA ROMEO 156 Sportwagon (932)  
ALFA ROMEO 166 (936)  
ALFA ROMEO GT (937)  
ALFA ROMEO GTV (916C\_)

**OE**  
55192898  
55198357  
60604181  
60630271  
60668487  
60813207

Articolo complementare/Info integrativa: con guarnizione  
Tipo funzionamento: meccanico  
Versione pompa acqua: per trasmissione cinghia Poly-V

PQ0129JM

**Pompa acqua**



FIAT DUNA (146 B)  
FIAT DUNA Weekend (146 B)  
FIAT ELBA (146\_)  
FIAT FIORINO Furgonato (146)  
FIAT FIORINO Pick up (146)  
INNOCENTI ELBA (146)

**OE**  
46409136  
71737977  
7608844  
7693966

Articolo complementare/Info integrativa 2: con coperchio  
Articolo complementare/Info integrativa: con guarnizione  
Tipo funzionamento: meccanico  
Versione pompa acqua: per trasmissione cinghia Poly-V

**Raffreddamento**
**PQ0131JM**
**Pompa acqua**

 FIAT 124  
 FIAT 124 Coupe  
 FIAT 124 Spider  
 FIAT 131  
 FIAT 132  
 FIAT ARGENTA (132A)

**OE**

 0000004331825  
 0000005882689  
 4314160  
 4314162  
 4331825  
 5882689

Tipo funzionamento: meccanico

**PQ0232JM**
**Pompa acqua**

 ALFA ROMEO TONALE (965\_)  
 FIAT 500X  
 FIAT TIPO (356)  
 FIAT TIPO 2 volumi /Coda spiovente (356\_)  
 FIAT TIPO Station wagon (356\_)  
 JEEP COMPASS (MP)

**OE**

 46342594  
 46351919  
 55282260  
 68590318AA

 Articolo complementare/Info integrativa 2:  
 con anello tenuta  
 Tipo funzionamento: meccanico

**PQ0233JM**
**Pompa acqua**

 FIAT TEMPRA (159)  
 FIAT TEMPRA S.W. (159)  
 FIAT TIPO (160)  
 FIAT UNO (146A/E)

**OE**

 71737970  
 7630343  
 7691048  
 7719918  
 7737257  
 7784975

 Articolo complementare/Info integrativa 2:  
 senza coperchio  
 Articolo complementare/Info integrativa: con  
 guarnizione  
 Puleggia pompa acqua - Ø [mm]: 125  
 Tipo funzionamento: meccanico  
 Versione pompa acqua: per trasmissione  
 cinghia Poly-V

**PQ0235JM**
**Pompa acqua**

 ALFA ROMEO 145 (930)  
 ALFA ROMEO 146 (930)  
 ALFA ROMEO 155 (167)  
 FIAT TEMPRA (159)  
 FIAT TEMPRA S.W. (159)  
 FIAT TIPO (160)

**OE**

 5896818  
 5896819  
 60808756  
 7629033  
 7631379  
 7693570

 Pulegge: con puleggia  
 Tipo alloggiamento: senza alloggiamento

**PQ0240JM**
**Pompa acqua**

 FIAT CROMA (154)  
 FIAT TIPO (160)  
 LANCIA DELTA I (831AB0)  
 LANCIA KAPPA (838A)  
 LANCIA KAPPA Coupe (838)  
 LANCIA KAPPA SW (838B)

**OE**

 0000071719675  
 71719674  
 71719675  
 71737964  
 7609204  
 7661811

 Numero di guarnizioni: 2  
 Tipo funzionamento: meccanico

## Raffreddamento

### PQ0311JM

#### Pompa acqua

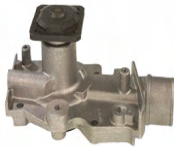

FORD ESCORT V (GAL)  
 FORD ESCORT V Cabriolet (ALL)  
 FORD ESCORT V Station wagon (GAL, AVL)  
 FORD ESCORT VI (GAL)  
 FORD ESCORT VI Cabriolet (ALL)  
 FORD ESCORT VI Station wagon (GAL)

**OE**  
 1317021  
 1517728  
 5025607  
 928X8591A1B  
 928X8591AA  
 EPW55

Articolo complementare/Info integrativa: con guarnizione  
 Tipo funzionamento: meccanico  
 Versione pompa acqua: per trasmissione cinghia dentata

### PQ0314JM

#### Pompa acqua



FORD ESCORT '86 Express (AVF)  
 FORD ESCORT IV (GAF, AWF, ABFT)  
 FORD ESCORT IV Station wagon (AWF, AVF)  
 FORD ESCORT V (GAL)  
 FORD FIESTA III (GFJ)  
 FORD ORION III (GAL)

**OE**  
 1126048  
 1233209  
 5020437  
 5025908  
 5026783  
 88BX8591AA

Articolo complementare/Info integrativa: con guarnizione  
 Tipo funzionamento: meccanico  
 Versione pompa acqua: per trasmissione cinghia Poly-V

### PQ0315JM

#### Pompa acqua



FORD ESCORT VI (GAL)  
 FORD ESCORT VII (GAL, AAL, ABL)  
 FORD GALAXY (WGR)  
 FORD GALAXY MK I VAN (WGR)  
 FORD SCORPIO I (GAE, GGE)  
 FORD SCORPIO I Station wagon (GGE)

**OE**  
 1320086  
 1459380  
 1673743  
 1673848  
 6189520  
 7087383

Articolo complementare/Info integrativa 2: con anello tenuta per pompa acqua  
 Tipo funzionamento: meccanico  
 Versione pompa acqua: per trasmissione cinghia Poly-V

### PQ0706JM

#### Pompa acqua



RENAULT 4 (112\_)  
 RENAULT 4 Furgonato (R21\_, R23\_)

**OE**  
 77 01 463 014  
 77 01 467 915

Articolo complementare/Info integrativa 2: con coperchio  
 Articolo complementare/Info integrativa: con guarnizione  
 Tipo funzionamento: meccanico  
 Versione pompa acqua: per trasmissione cinghia Poly-V

### PQ0708JM

#### Pompa acqua



RENAULT ESPACE III (JE0\_)  
 RENAULT LAGUNA I (B56\_, 556\_)  
 RENAULT LAGUNA I Grandtour (K56\_)  
 RENAULT SAFRANE II (B54\_)

**OE**  
 77 00 106 101  
 77 00 107 845  
 77 00 111 841  
 77 00 861 627  
 82 00 042 514

Articolo complementare/Info integrativa: senza guarnizione  
 N° denti 1: 19  
 Puleggia pompa acqua - Ø [mm]: 56,24  
 Tipo funzionamento: meccanico  
 Versione pompa acqua: per trasmissione cinghia dentata

## Sospensioni

## Sospensioni

**BQK47L**

**Braccio oscillante**



KIA K2700 (SD)

**OE**  
0K63B-34350B

Lato montaggio: Assale anteriore Dx  
N° articolo appaiato: 72-0K-K7R  
N° articolo appaiato: 72K47R  
N° articolo appaiato: BS-K47R  
Tipo braccio oscillante: Braccio trasversale oscillante

**KK-0001JM**

**Mozzo ruota**



AUDI A1 (8X1, 8XF)  
AUDI A1 Sportback (8XA, 8XK)  
AUDI A3 (8P1)  
AUDI A3 Cabriolet (8P7)  
AUDI A3 Sportback (8PA)  
AUDI Q3 (8U)

**OE**  
1K0407621F  
1T0498621  
1TD498621  
3C0498621  
5K0498621  
8J0498625A

Articolo complementare/Info integrativa 2:  
con sensore ABS integrato  
Cerchione, N° fori: 5  
Flangia-Ø [mm]: 137

**KK-0002JM**

**Mozzo ruota**



BMW (BRILLIANCE) 5 SERIES (E60)  
BMW 5 (E60)  
BMW 5 Touring (E61)  
BMW 6 (E63)  
BMW 6 Cabriolet (E64)

**OE**  
31226765601

Articolo complementare/Info integrativa 2:  
con sensore ABS integrato  
Cerchione, N° fori: 5  
Flangia-Ø [mm]: 143

**KK-0003JM**

**Mozzo ruota**



AUDI A3 (8P1)  
AUDI A3 Sportback (8PA)  
AUDI Q3 (8U)  
AUDI Q3 (F3B)  
AUDI Q3 Sportback (F3N)  
AUDI TT (8J3)

**OE**  
1T0598611  
1T0598611B  
2573420  
3G0598611  
3G0598611A  
5QF598611

Articolo complementare/Info integrativa 2:  
con sensore ABS integrato  
Cerchione, N° fori: 5  
Diametro interno [mm]: 32  
Flangia-Ø [mm]: 136,9  
Larghezza [mm]: 69

**KK-0004JM**

**Mozzo ruota**



BMW 1 (F20)  
BMW 1 (F21)  
BMW 2 Cabriolet (F23)  
BMW 2 Coupé (F22)  
BMW 3 (F30, F35, F80)  
BMW 3 GRAN TURISMO (F34)

**OE**  
31206794850  
31206857230  
31206867256  
31206876840

Articolo complementare/Info integrativa 2:  
con sensore ABS integrato  
Cerchione, N° fori: 5  
Flangia-Ø [mm]: 146,9  
Passo filettatura [mm]: 1,5

## Sospensioni

KK-0005JM

Cuscinetti ruota



BMW (BRILLIANCE) 3 SERIES (E90)  
BMW 1 (E81)  
BMW 1 (E87)  
BMW 1 Cabriolet (E88)  
BMW 1 Coupé (E82)  
BMW 3 (E90)

OE

33412406278  
33416762321  
33416762322  
33416775842

Articolo complementare/Info integrativa 2:  
con sensore ABS integrato  
Diametro esterno [mm]: 85  
Diametro interno [mm]: 45  
Larghezza [mm]: 71

KK-0006JM

Mozzo ruota



AUDI A1 (8X1, 8XF)  
AUDI A1 Sportback (8XA, 8XK)  
AUDI A2 (8Z0)

OE

6Q0598611  
6QD501611  
6QD598611  
8X0598611

Articolo complementare/Info integrativa 2:  
con sensore ABS integrato  
Cerchione, N° fori: 5  
Flangia-Ø [mm]: 120

KK-0007JM

Cuscinetti ruota



BMW 3 (E30)

OE

33411124358

Diametro esterno [mm]: 72  
Diametro interno [mm]: 39  
Larghezza [mm]: 37

KK-0008JM

Mozzo ruota



BMW (BRILLIANCE) 5 SERIES (E60)  
BMW 5 (E39)  
BMW 5 (E60)  
BMW 5 Touring (E39)

OE

33411093102  
33411093725  
33411095652  
33411095654

Articolo complementare/Info integrativa 2:  
con anello sensore ABS  
Diametro interno [mm]: 45  
Larghezza [mm]: 41

KK-0009JM

Cuscinetti ruota



BMW 3 (E90)  
BMW 3 Coupé (E92)  
BMW 3 Touring (E91)  
BMW 5 (E60)  
BMW 5 Touring (E61)  
BMW X3 (E83)

OE

31203450600  
31222405867  
31226751978  
31226783913

Articolo complementare/Info integrativa 2:  
con anello sensore ABS  
Diametro esterno [mm]: 90,3  
Diametro interno [mm]: 48,9  
Larghezza [mm]: 45,1

## Sospensioni

KK-0010JM

**Mozzo ruota**



MINI MINI (R50, R53)  
MINI MINI (R56)  
MINI MINI Cabriolet (R52)  
MINI MINI Cabriolet (R57)  
MINI MINI CLUBMAN (R55)  
MINI MINI CLUBVAN (R55)

**OE**

31222318457  
31226776162  
31226776671

Articolo complementare/Info integrativa 2:  
con sensore ABS integrato  
Cerchione, N° fori: 4  
Flangia-Ø [mm]: 137

KK-0011JM

**Cuscinetti ruota**



CITROEN C-ELYSEE  
CITROEN C3 AIRCROSS II  
CITROEN C3 AIRCROSS II VAN (2C\_, 2R\_)  
CITROEN C3 Cassone / coda spiovente (SC\_)  
CITROEN C3 II  
CITROEN C3 III (SX)

**OE**

3648073  
374890  
424932  
8200639543

Diametro esterno [mm]: 62  
Diametro interno [mm]: 30  
Larghezza [mm]: 48

KK-0012JM

**Mozzo ruota**



BMW (BRILLIANCE) 3 SERIES (E46)  
BMW 3 (E36)  
BMW 3 (E46)  
BMW 3 Cabriolet (E36)  
BMW 3 Cabriolet (E46)  
BMW 3 Compact (E36)

**OE**

31221139345  
31226757024

Articolo complementare/Info integrativa 2:  
con anello sensore ABS  
Cerchione, N° fori: 5  
Flangia-Ø [mm]: 143

KK-0014JM

**Mozzo ruota**



BMW 5 Touring (E61)  
BMW 6 (E63)  
BMW 6 Cabriolet (E64)  
BMW 7 (E65, E66, E67)  
BMW X5 (E53)

**OE**

33411095238  
33416762314  
33416764180

Articolo complementare/Info integrativa 2:  
con anello sensore ABS  
Diametro interno [mm]: 44,7  
Larghezza [mm]: 41

KK-0015JM

**Cuscinetti ruota**



BMW 1 (E81)  
BMW 1 (E87)  
BMW 1 Cabriolet (E88)  
BMW 1 Coupé (E82)  
BMW 3 (E90)  
BMW 3 Cabriolet (E93)

**OE**

33416762317

Diametro esterno [mm]: 75  
Diametro interno [mm]: 42  
Larghezza [mm]: 37

## Sospensioni

### KK-0016JM

#### Mozzo ruota



BMW 1 (F40)  
BMW 2 Active Tourer (F45)  
BMW 2 Active Tourer Van (F45)  
BMW 2 Gran Coupe (F44)  
BMW 2 Gran Tourer (F46)  
BMW 2 Gran Tourer Van (F46)

#### OE

31206874443  
31226850415  
33416852157  
33416867926

Articolo complementare/Info integrativa 2:  
con sensore ABS integrato  
Cerchione, N° fori: 5  
Diametro esterno [mm]: 143

### KK-0017JM

#### Mozzo ruota

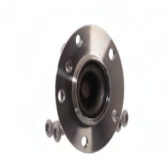

BMW 5 (F10, F18)  
BMW 5 Gran Turismo (F07)  
BMW 5 Touring (F11)  
BMW 6 Cabriolet (F12)  
BMW 6 Coupé (F13)  
BMW 6 Gran Coupe (F06)

#### OE

31204081309  
31206775771  
31206791007  
31206850158  
31206872888

Cerchione, N° fori: 5  
Flangia-Ø [mm]: 145

### KK-0019JM

#### Cuscinetti ruota



MERCEDES-BENZ CLA Coupé (C117)  
MERCEDES-BENZ CLA Shooting Brake (X117)  
MERCEDES-BENZ CLASSE A (W176)  
MERCEDES-BENZ CLASSE B (W245)  
MERCEDES-BENZ CLASSE B (W246, W242)  
MERCEDES-BENZ CLASSE GLA (X156)

#### OE

2469810006  
33416792361

Articolo complementare/Info integrativa 2:  
con sensore ABS integrato  
Diametro esterno [mm]: 84  
Diametro interno [mm]: 44,8  
Larghezza [mm]: 40,8

### KK-0020JM

#### Cuscinetti ruota



AUDI 100 (43, C2)  
AUDI 100 (C1)  
AUDI 100 Coupe (C1)  
AUDI 50 (86)  
AUDI 60  
AUDI 75

#### OE

0059817105  
0069811605  
02667886  
11054489  
11070311  
116002140800

Diametro esterno 1 [mm]: 39,9  
Diametro esterno 2 [mm]: 50,3  
Diametro interno 1 [mm]: 17,5  
Diametro interno 2 [mm]: 29,0  
Larghezza 1 [mm]: 13,9  
Larghezza 2 [mm]: 14,2

### KK-0021JM

#### Mozzo ruota



BMW 5 (F10, F18)  
BMW 5 Gran Turismo (F07)  
BMW 5 Touring (F11)  
BMW 6 Cabriolet (F12)  
BMW 6 Coupé (F13)  
BMW 6 Gran Coupe (F06)

#### OE

33406850156  
33406850159  
33408343733  
33416775021

Articolo complementare/Info integrativa 2:  
con sensore ABS integrato  
Diametro interno [mm]: 49  
Larghezza [mm]: 45

## Sospensioni

**KK-0022JM**

**Mozzo ruota**



ALFA ROMEO 145 (930)  
ALFA ROMEO 146 (930)  
ALFA ROMEO 155 (167)  
FIAT BARCHETTA (183)  
FIAT BRAVA (182)  
FIAT BRAVO I (182)

**OE**

46453887  
51754192  
60809985  
60812195  
60815883  
71714476

Cerchione, N° fori: 4  
Flangia-Ø [mm]: 117

**KK-0023JM**

**Cuscinetti ruota**



BMW 3 (E36)  
BMW 3 (E46)  
BMW 3 Cabriolet (E36)  
BMW 3 Cabriolet (E46)  
BMW 3 Coupe (E36)  
BMW 3 Coupe (E46)

**OE**

31221095702  
33411090505

Articolo complementare/Info integrativa 2:  
con anello sensore ABS  
Diametro esterno [mm]: 85,1  
Diametro interno [mm]: 44,9  
Larghezza [mm]: 41

**KK-0024JM**

**Cuscinetti ruota**



AUDI A3 (8L1)  
AUDI TT (8N3)  
AUDI TT Roadster (8N9)

**OE**

0K20133047  
1J0407625  
1J0498625  
1J0498625A  
1J0598625  
1J0598625A

Diametro esterno [mm]: 74  
Diametro interno [mm]: 40  
Larghezza [mm]: 40

**KK-0026JM**

**Mozzo ruota**



VW MULTIVAN V (7HM, 7HN, 7HF, 7EF, 7EM, 7EN)  
VW MULTIVAN VI (SGF, SGM, SGN)  
VW TOUAREG (7LA, 7L6, 7L7)  
VW TRANSPORTER V Furgonato (7HA, 7HH, 7EA, 7EH)

**OE**

7H0401611C  
7H0401611D  
7H0401611E  
7H0401611H  
7H0498611  
7L0498611

Articolo complementare/Info integrativa 2:  
con sensore ABS integrato  
Cerchione, N° fori: 5  
Diametro esterno [mm]: 149,5  
Dimensioni filettatura: M14X1,5  
N° denti, anello ABS: 96  
N° denti: 38

**KK-0028JM**

**Cuscinetti ruota**



BMW 5 (E28)  
BMW 5 (E34)  
BMW 5 Touring (E34)  
BMW 6 (E24)  
BMW 7 (E23)  
BMW 7 (E32)

**OE**

33411133124  
33411134549

Diametro esterno [mm]: 80  
Diametro interno [mm]: 42  
Larghezza [mm]: 42

## Sospensioni

KK-0029JM

Mozzo ruota



BMW 1 (F40)  
BMW 2 Active Tourer (F45)  
BMW 2 Gran Coupe (F44)  
BMW 2 Gran Tourer (F46)  
BMW X1 (F48)  
BMW X1 Van (F48)

**OE**  
33416851589

Cerchione, N° fori: 5  
Flangia-Ø [mm]: 142

KK-0030JM

Mozzo ruota



AUDI A3 (8L1)  
AUDI TT (8N3)  
AUDI TT Roadster (8N9)

**OE**  
1J0501477A  
1J0598477  
L1J0501477A

Articolo complementare/Info integrativa 2:  
con anello sensore ABS  
Cerchione, N° fori: 5  
Flangia-Ø [mm]: 120

KK-0031JM

Mozzo ruota



BMW X5 (E70)  
BMW X5 (F15, F85)  
BMW X6 (E71, E72)  
BMW X6 (F16, F86)

**OE**  
33416770974  
33416795961

Articolo complementare/Info integrativa 2:  
con sensore ABS integrato  
Diametro interno [mm]: 51  
Larghezza [mm]: 50

KK-0032JM

Mozzo ruota



AUDI A1 (8X1, 8XF)  
AUDI A1 Allstreet (GBH)  
AUDI A1 CITY CARVER (GBH)  
AUDI A1 Sportback (8XA, 8XK)  
AUDI A1 Sportback (GBA)  
AUDI A2 (8Z0)

**OE**  
6C0407621  
6Q0407621AD  
6Q0407621AH  
6Q0407621AJ  
6Q0407621BR  
6R0407621A

Articolo complementare/Info integrativa 2:  
con sensore ABS integrato  
Cerchione, N° fori: 5  
Diametro esterno [mm]: 72  
Flangia-Ø [mm]: 126,5

KK-0033JM

Mozzo ruota



BMW 5 (E39)  
BMW 5 Touring (E39)  
BMW Z8 (E52)

**OE**  
31201095616  
31221093427

Cerchione, N° fori: 5  
Flangia-Ø [mm]: 139

## Sospensioni

**KK-0034JM**

**Cuscinetti ruota**



CITROEN BERLINGO (B9)  
CITROEN BERLINGO Furgonato (B9)  
CITROEN BERLINGO Pianale piatto/Telaio (B9)  
CITROEN C-ELYSEE  
CITROEN C3 AIRCROSS II  
CITROEN C3 AIRCROSS II VAN (2C\_, 2R\_)

**OE**  
1606623580  
1636410280  
335069  
335084  
335097  
3557914

Articolo complementare/Info integrativa 2:  
con sensore ABS integrato  
Diametro esterno [mm]: 82  
Diametro interno [mm]: 42  
Larghezza [mm]: 36

**KK-0035JM**

**Cuscinetti ruota**



BMW 5 (E28)  
BMW 5 (E34)

**OE**  
33411123415  
415203  
51934100119  
90235281

Diametro esterno [mm]: 74  
Diametro interno [mm]: 37  
Larghezza [mm]: 45

**KK-0036JM**

**Mozzo ruota**



AUDI A4 (8K2, B8)  
AUDI A4 Allroad (8KH, B8)  
AUDI A4 Avant (8K5, B8)  
AUDI A5 (8T3)  
AUDI A5 Cabriolet (8F7)  
AUDI A5 Sportback (8TA)

**OE**  
4H0498625  
4H0498625A  
4H0498625B  
4H0498625D  
4H0498625E  
4H0498625F

Articolo complementare/Info integrativa 2:  
con sensore ABS integrato  
Articolo complementare/Info integrativa 2:  
senza flangia  
Diametro interno [mm]: 61  
Larghezza [mm]: 40,5

**KK-0037JM**

**Cuscinetti ruota**



KIA AVELLA  
KIA AVELLA 2 volumi /Coda spiovente  
KIA PRIDE (DA)  
KIA PRIDE Station wagon  
KIA PRIDE Tre volumi  
MAZDA 121 I (DA)

**OE**  
0054381200  
0069811605  
022621N  
02667886  
11054479  
11054489

Articolo complementare/Info integrativa 2:  
con guarnizione ad anello per alberi  
Diametro esterno 1 [mm]: 50,3  
Diametro esterno 2 [mm]: 39,9  
Diametro interno 1 [mm]: 27  
Diametro interno 2 [mm]: 17,5  
Larghezza 1 [mm]: 14,2  
Larghezza 2 [mm]: 13,8

**KK-0038JM**

**Mozzo ruota**



BMW X5 (E70)  
BMW X5 (F15, F85)  
BMW X6 (E71, E72)  
BMW X6 (F16, F86)

**OE**  
31206773207  
31206779735  
31206795959  
31226851590  
31226867808  
31226867809

Articolo complementare/Info integrativa 2:  
con sensore ABS integrato  
Cerchione, N° fori: 5  
Flangia-Ø [mm]: 144

## Sospensioni

### KK-0039JM

#### Mozzo ruota



BMW 5 (F10, F18)  
 BMW 5 Gran Turismo (F07)  
 BMW 5 Touring (F11)  
 BMW 6 Cabriolet (F12)  
 BMW 6 Coupé (F13)  
 BMW 6 Gran Coupe (F06)

#### OE

31206777757  
 31206850154  
 31206867088  
 31206868480

Articolo complementare/Info integrativa 2:  
 con sensore ABS integrato  
 Cerchione, N° fori: 5  
 Flangia-Ø [mm]: 145  
 Passo filettatura [mm]: 1,25

### KK-0040JM

#### Mozzo ruota



FIAT 127  
 FIAT 127 Panorama  
 FIAT 128  
 FIAT 128 Familiare  
 FIAT DUNA (146 B)  
 FIAT FIORINO (127)

#### OE

021 149 002 A  
 021149002A  
 3981594  
 4399856  
 5948422  
 7599461

Cerchione, N° fori: 4  
 Flangia-Ø [mm]: 117

### KK-0041JM

#### Mozzo ruota



ABARTH 500 (312)  
 ABARTH 500C (312)  
 ALFA ROMEO 145 (930)  
 ALFA ROMEO 146 (930)  
 ALFA ROMEO MITO (955)  
 CITROEN E-MEHARI

#### OE

1570756  
 1587590  
 1606635380  
 1606635580  
 1619109880  
 1730689

Articolo complementare/Info integrativa 2:  
 con sensore ABS integrato  
 Cerchione, N° fori: 4  
 Flangia-Ø [mm]: 117

### KK-0042JM

#### Cuscinetti ruota



BMW 1 (F20)  
 BMW 1 (F21)  
 BMW 1 Van (F20)  
 BMW 2 Cabriolet (F23)  
 BMW 2 Coupé (F22)  
 BMW 3 (F30, F35, F80)

#### OE

33416792356

Articolo complementare/Info integrativa 2:  
 con sensore ABS integrato  
 Diametro esterno [mm]: 75  
 Diametro interno [mm]: 42  
 Larghezza [mm]: 37

### KK-0043JM

#### Mozzo ruota



AUDI A4 (8E2, B6)  
 AUDI A4 (8EC, B7)  
 AUDI A4 Avant (8D5, B5)  
 AUDI A4 Avant (8E5, B6)  
 AUDI A4 Avant (8ED, B7)  
 AUDI A4 Cabriolet (8H7, B6, 8HE, B7)

#### OE

4D0407625D  
 4D0407625H  
 8D0498625C  
 8E0498625A  
 8E0498625B  
 8E0598625B

Articolo complementare/Info integrativa 2:  
 senza flangia  
 Diametro esterno [mm]: 82  
 Diametro interno [mm]: 43  
 Larghezza [mm]: 40,25

## Sospensioni

**KK-0044JM**

**Mozzo ruota**



AUDI A3 (8V1)  
AUDI A3 Cabriolet (8V7)  
AUDI A3 Limousine (8VS)  
AUDI A3 Limousine (8YS)  
AUDI A3 Sportback (8VA)  
AUDI A3 Sportback (8YA)

**OE**

5Q0407621A  
5Q0407621D  
5Q0407621E  
5Q0407621F  
5Q0407621G  
5WA407621A

Articolo complementare/Info integrativa 2:  
con sensore ABS integrato  
Cerchione, N° fori: 5  
Diametro esterno 1 [mm]: 85  
Flangia-Ø [mm]: 136,4

**KK-0045JM**

**Cuscinetti ruota**



CITROEN BERLINGO (MF)  
CITROEN BERLINGO Furgonato (B9)  
CITROEN BERLINGO Furgonato (M\_)  
CITROEN BX (XB-\_)  
CITROEN BX Break (XB-\_)  
CITROEN BX Van (XB-\_)

**OE**

330756  
332635  
335016  
95496252  
95590022  
95619160

Diametro esterno [mm]: 82  
Diametro interno [mm]: 42  
Larghezza [mm]: 36

**KK-0046JM**

**Mozzo ruota**



BMW 2 Coupé (F22)  
BMW 3 (F30, F35, F80)  
BMW 4 Cabriolet (F33, F83)  
BMW 4 Coupé (F32, F82)  
BMW 5 (E60)  
BMW 6 (E63)

**OE**

33412282675

Articolo complementare/Info integrativa 2:  
con sensore ABS integrato  
Diametro esterno [mm]: 90  
Diametro interno [mm]: 45  
Larghezza [mm]: 41

**KK-0047JM**

**Mozzo ruota**



BMW 1 (F20)  
BMW 1 (F21)  
BMW 2 Cabriolet (F23)  
BMW 2 Coupé (F22)  
BMW 3 (F30, F35, F80)  
BMW 3 GRAN TURISMO (F34)

**OE**

31206793898  
31206867260  
31206876844

Articolo complementare/Info integrativa 2:  
con sensore ABS integrato  
Cerchione, N° fori: 5  
Diametro esterno [mm]: 147  
Passo filettatura [mm]: 1,25

**KK-0049JM**

**Cuscinetti ruota**



ABARTH 500 (312)  
ABARTH 500C (312)  
ABARTH PUNTO EVO (199)  
ABARTH PUNTO EVO (199\_)  
ALFA ROMEO 145 (930)  
ALFA ROMEO 146 (930)

**OE**

1587565  
1603338  
1618649280  
332675  
332677  
46512970

Articolo complementare/Info integrativa 2:  
con sensore ABS integrato  
Diametro esterno [mm]: 72  
Diametro interno [mm]: 37  
Larghezza [mm]: 37

## Sospensioni

KK-0050JM

**Cuscinetti ruota**



CITROEN SAXO (S0, S1)  
CITROEN SAXO Hatchback van (S3\_)  
CITROEN XSARA (N1)  
CITROEN XSARA Break (N2)  
CITROEN XSARA Cassone / coda spiovente  
CITROEN XSARA Coupe (N0)

**OE**

373021  
374839  
43210AX000  
43210AZ300  
7703090253  
7703090433

Diametro esterno [mm]: 52  
Diametro interno [mm]: 25  
Larghezza [mm]: 37

KK-0051JM

**Mozzo ruota**



MINI MINI (R50, R53)  
MINI MINI Cabriolet (R52)

**OE**

31222318454  
31226756889

Articolo complementare/Info integrativa 2:  
con sensore ABS integrato  
Cerchione, N° fori: 4  
Flangia-Ø [mm]: 137

KK-0052JM

**Mozzo ruota**



MINI MINI (R50, R53)  
MINI MINI Cabriolet (R52)

**OE**

33416756830

Articolo complementare/Info integrativa 2:  
con sensore ABS integrato  
Cerchione, N° fori: 4  
Flangia-Ø [mm]: 137

KK-0053JM

**Mozzo ruota**



BMW 7 (E65, E66, E67)

**OE**

31226750217

Cerchione, N° fori: 5  
Flangia-Ø [mm]: 145

KK-0054JM

**Mozzo ruota**



BMW 1 Coupé (E82)  
BMW 3 (E90)  
BMW 3 Cabriolet (E93)  
BMW 3 Coupé (E92)  
BMW 5 (E60)  
BMW 5 Touring (E61)

**OE**

31222282670

Articolo complementare/Info integrativa 2:  
con sensore ABS integrato  
Cerchione, N° fori: 5  
Diametro esterno [mm]: 143  
Dimensioni filettatura: M12X1,5  
Lato montaggio: Assale anteriore Dx  
Lato montaggio: Assale anteriore Sx  
N° denti, anello ABS: 96

## Sospensioni

**KK-0055JM**

**Cuscinetti ruota**



CITROEN C4 Coupé (LA\_)  
 CITROEN C4 I (LC\_)  
 CITROEN C4 I Cassone / coda spiovente (LR\_)  
 CITROEN C4 Tre volumi  
 PEUGEOT 307 (3A/C)  
 PEUGEOT 307 Break (3E)

**OE**  
 3748.83  
 374883

Diametro esterno [mm]: 60  
 Diametro interno [mm]: 25  
 Larghezza [mm]: 45

**KK-0056JM**

**Cuscinetti ruota**



CITROEN BERLINGO (B9)  
 CITROEN BERLINGO Furgonato (B9)  
 CITROEN BERLINGO Pianale piatto/Telaio (B9)  
 CITROEN C4 Grand Picasso I (JA\_)  
 CITROEN C4 II (B7)  
 CITROEN C4 II Cassone / coda spiovente (NC\_)

**OE**  
 374894

Diametro esterno [mm]: 62  
 Diametro interno [mm]: 30  
 Larghezza [mm]: 51

**KK-0057JM**

**Cuscinetti ruota**



CITROEN JUMPER Autobus  
 CITROEN JUMPER Autobus (244, Z\_)  
 CITROEN JUMPER Furgonato  
 CITROEN JUMPER Furgonato (244)  
 CITROEN JUMPER Pianale piatto/Telaio  
 FIAT DUCATO Autobus (250)

**OE**  
 1606374680  
 332671  
 51745702  
 5801564346

Articolo complementare/Info integrativa 2:  
 con sensore ABS integrato  
 Diametro esterno [mm]: 90  
 Diametro interno [mm]: 55  
 Larghezza [mm]: 54

**KK-0058JM**

**Cuscinetti ruota**



AUDI 80 (89, 89Q, 8A, B3)  
 AUDI 80 (8C, B4)  
 AUDI 80 Avant (8C, B4)  
 AUDI 90 (81, 85, B2)  
 AUDI 90 (89, 89Q, 8A, B3)  
 AUDI A4 (8D2, B5)

**OE**  
 4B0498625  
 893407625  
 893407625C  
 893498625  
 893498625A  
 893498625B

Diametro esterno [mm]: 75  
 Diametro interno [mm]: 39  
 Larghezza [mm]: 37

**KK-0059JM**

**Cuscinetti ruota**



AUDI 100 (44, 44Q, C3)  
 AUDI 100 (4A, C4)  
 AUDI 100 Avant (44, 44Q, C3)  
 AUDI 100 Avant (4A, C4)  
 AUDI 200 (44, 44Q)  
 AUDI 200 Avant (44, 44Q)

**OE**  
 1D0498625B  
 443407625F  
 443407625H  
 443498625A  
 443498625F  
 4A0407625A

Diametro esterno [mm]: 82  
 Diametro interno [mm]: 43  
 Larghezza [mm]: 37

## Sospensioni

KK-0060JM

Cuscinetti ruota



ALFA ROMEO 75 (162B)  
ALFA ROMEO 90 (162)  
ALFA ROMEO ALFETTA (116)  
ALFA ROMEO ALFETTA GT (116)  
ALFA ROMEO GIULIETTA (116)

**OE**  
0009815905  
0016172400  
0059817105  
11055109  
11070311  
116002141303

Articolo complementare/Info integrativa 2:  
con guarnizione ad anello per alberi  
Diametro esterno 1 [mm]: 45,2  
Diametro esterno 2 [mm]: 50,3  
Diametro interno 1 [mm]: 19  
Diametro interno 2 [mm]: 29  
Larghezza 1 [mm]: 15,5  
Larghezza 2 [mm]: 14,2

KK-0061JM

Cuscinetti ruota



CITROEN NEMO Furgonato (AA\_)  
CITROEN NEMO Station wagon  
FIAT BRAVA (182)  
FIAT BRAVO I (182)  
FIAT IDEA  
FIAT LINEA (323)

**OE**  
332672  
332676  
46527732  
46527733  
46773660  
55703170

Articolo complementare/Info integrativa 2:  
con sensore ABS integrato  
Diametro esterno [mm]: 72  
Diametro interno [mm]: 35  
Larghezza [mm]: 33

KK-0062JM

Mozzo ruota



BMW 2 Active Tourer (U06)  
BMW 2 Coupè (G42)  
BMW 3 (G20)  
BMW 3 Touring (G21)  
BMW 3 Touring Van (G21)  
BMW 4 Cabriolet (G23, G83)

**OE**  
31202408656  
31206866316  
31206871193  
31208838134  
33406899174  
33406899175

Cerchione, N° fori: 5  
Diametro esterno [mm]: 138,8

KK-0063JM

Mozzo ruota



BMW 7 (E38)

**OE**  
31221092519

Cerchione, N° fori: 5  
Flangia-Ø [mm]: 139

KK-0064JM

Cuscinetti ruota



CITROEN C-ELYSEE  
CITROEN C2 (JM\_)  
CITROEN C2 ENTERPRISE  
CITROEN C3 Cassone / coda spiovente (SC\_)  
CITROEN C3 I (FC\_)  
CITROEN C3 II

**OE**  
335072  
335086  
335092

Articolo complementare/Info integrativa 2:  
con sensore ABS integrato  
Diametro esterno [mm]: 72  
Diametro interno [mm]: 37  
Larghezza [mm]: 33

## Sospensioni

**KK-0065JM**

**Cuscinetti ruota**



SEAT CORDOBA (6K1, 6K2)  
SEAT CORDOBA (6K2)  
SEAT CORDOBA Vario (6K5)  
SEAT CORDOBA VARIO Cassone / Furgonato /  
Promiscuo (6K5)  
SEAT IBIZA II (6K1)

**OE**

191498625A  
331598625A  
331598625B  
357407625A  
357407625E  
357498625

Diametro esterno [mm]: 72  
Diametro interno [mm]: 40  
Larghezza [mm]: 37

**KK-0066JM**

**Mozzo ruota**



AUDI (FAW) A6  
AUDI A6 (4B2, C5)  
AUDI A6 Avant (4A, C4)  
AUDI A6 Avant (4B5, C5)

**OE**

8E0501611  
8E0501611J

Articolo complementare/Info integrativa 2:  
con anello sensore ABS  
Cerchione, N° fori: 5  
Flangia-Ø [mm]: 131

**KK-0067JM**

**Cuscinetti ruota**



CITROEN C2 (JM\_)  
CITROEN C2 ENTERPRISE  
CITROEN C3 I (FC\_)  
CITROEN C3 Pluriel (HB\_)  
CITROEN SAXO (S0, S1)  
CITROEN SAXO Hatchback van (S3\_)

**OE**

335032

Diametro esterno [mm]: 72  
Diametro interno [mm]: 37  
Larghezza [mm]: 33

**KK-0068JM**

**Cuscinetti ruota**



FIAT 500 (312)  
FIAT 500 C (312)  
FIAT 500e (332\_)  
FIAT 500e Cabriolet (332\_)  
FIAT 500L  
FIAT BRAVO II (198)

**OE**

328011  
328023  
46836196  
46836198  
71753820  
92403013

Articolo complementare/Info integrativa 2:  
con sensore ABS integrato  
Diametro esterno [mm]: 74  
Diametro interno [mm]: 37  
Larghezza [mm]: 37

**KK-0070JM**

**Mozzo ruota**



ABARTH PUNTO EVO (199)  
ABARTH PUNTO EVO (199\_)  
FIAT GRANDE PUNTO (199)  
FIAT GRANDE PUNTO Van (199\_)  
FIAT PUNTO (199)  
FIAT PUNTO EVO (199)

**OE**

51787397  
55701518  
71747713

Articolo complementare/Info integrativa 2:  
con sensore ABS integrato  
Cerchione, N° fori: 4  
Flangia-Ø [mm]: 120

## Sospensioni

**KK-0071JM**

**Mozzo ruota**



CITROEN BERLINGO (MF)  
CITROEN BERLINGO Furgonato (B9)  
CITROEN BERLINGO Furgonato (M\_)  
CITROEN XSARA Coupe (N0)  
CITROEN XSARA PICASSO (N68)  
PEUGEOT PARTNER Combispace (5F)

**OE**  
374888

Articolo complementare/Info integrativa 2:  
con sensore ABS integrato  
Cerchione, N° fori: 4  
Flangia-Ø [mm]: 128

**KK-0072JM**

**Cuscinetti ruota**



AUDI Q7 (4L)  
AUDI Q7 Van (4LB)  
PORSCHE CAYENNE (955)

**OE**  
7L0498287  
95534190100

Articolo complementare/Info integrativa 2:  
con sensore ABS integrato  
Diametro esterno [mm]: 96  
Diametro interno [mm]: 51  
Larghezza [mm]: 50

**KK-0073JM**

**Mozzo ruota**



SEAT AROSA (6H)  
SEAT CORDOBA (6K1, 6K2)  
SEAT CORDOBA (6K2)  
SEAT CORDOBA Vario (6K5)  
SEAT CORDOBA VARIO Cassone / Furgonato /  
Promiscuo (6K5)

**OE**  
6X0501477  
6X0598477

Articolo complementare/Info integrativa 2:  
con anello sensore ABS  
Cerchione, N° fori: 4  
Flangia-Ø [mm]: 120

**KK-0075JM**

**Mozzo ruota**



OPEL ASTRA CLASSIC (L48)  
OPEL ASTRA CLASSIC Station wagon  
OPEL ASTRA CLASSIC Tre volumi  
OPEL ASTRA H (L48)  
OPEL ASTRA H Furgonato (L70)  
OPEL ASTRA H GTC (L08)

**OE**  
13110964  
1603254  
93178652

Articolo complementare/Info integrativa 2:  
con sensore ABS integrato  
Flangia-Ø [mm]: 137

**KK-0076JM**

**Cuscinetti ruota**



SEAT AROSA (6H)  
VW GOLF II (19E, 1G1)  
VW GOLF II Van (19E, 1G1)  
VW JETTA II (19E, 1G2, 165)  
VW LUPO (6X1, 6E1)  
VW POLO (6N1)

**OE**  
191498625  
6N0498625

Diametro esterno [mm]: 66  
Diametro interno [mm]: 35  
Larghezza [mm]: 37

## Sospensioni

**KK-0077JM**

**Cuscinetti ruota**



AUDI 100 (43, C2)  
AUDI 100 (44, 44Q, C3)  
AUDI 100 (4A, C4)  
AUDI 100 Avant (43, C2)  
AUDI 100 Avant (44, 44Q, C3)  
AUDI 100 Avant (4A, C4)

**OE**  
0009815905  
0016172400  
0059817105  
11055109  
11070311  
116002141303

Articolo complementare/Info integrativa 2:  
con guarnizione ad anello per alberi  
Diametro esterno 1 [mm]: 50,3  
Diametro esterno 2 [mm]: 45,2  
Diametro interno 1 [mm]: 29  
Diametro interno 2 [mm]: 19  
Larghezza 1 [mm]: 14,2  
Larghezza 2 [mm]: 15,5

**KK-0078JM**

**Cuscinetti ruota**



CITROEN C-ELYSEE  
CITROEN C3 Cassone / coda spiovente (SC\_)  
CITROEN C3 II  
CITROEN C3 III (SX)  
CITROEN C3 III Van (SX\_, SY\_)  
CITROEN C4 CACTUS

**OE**  
3748A1

Diametro esterno [mm]: 52  
Diametro interno [mm]: 25  
Larghezza [mm]: 42

**KK-0079JM**

**Mozzo ruota**



BMW X1 (E84)

**OE**  
31206789508  
31206852091  
3120687756  
31206877562

Articolo complementare/Info integrativa 2:  
con sensore ABS integrato  
Cerchione, N° fori: 5  
Diametro esterno 1 [mm]: 61,8  
Diametro esterno [mm]: 147  
Passo filettatura [mm]: 1,25

**KK-0080JM**

**Mozzo ruota**



ALFA ROMEO 147 (937)  
ALFA ROMEO 156 (932)  
ALFA ROMEO 156 Sportwagon (932)  
ALFA ROMEO 166 (936)  
ALFA ROMEO GT (937)  
LANCIA THESIS (841AX)

**OE**  
51813925  
60652011  
60671437  
71714478  
B123001015

Articolo complementare/Info integrativa 2:  
con sensore ABS integrato  
Diametro interno [mm]: 42  
Larghezza [mm]: 37

**KK-0081JM**

**Mozzo ruota**



FIAT PANDA (141A\_)  
LANCIA Y10 (156)

**OE**  
4400918  
5890994  
5963034  
71747857

Articolo complementare/Info integrativa 2:  
con guarnizione ad anello per alberi  
Cerchione, N° fori: 4  
Flangia-Ø [mm]: 116,9

## Sospensioni

KK-0082JM

### Mozzo ruota



OPEL ASTRA F (56\_, 57\_)  
OPEL ASTRA F 2 volumi /Coda spiovente (53\_, 54\_, 58\_, 5)  
OPEL ASTRA F Cabriolet (53\_B)  
OPEL ASTRA F CLASSIC 2 volumi /Coda spiovente

#### OE

1604003  
1604302  
1604306  
90510629  
90540069  
9120128

Articolo complementare/Info integrativa 2:  
con sensore ABS integrato  
Flangia-Ø [mm]: 136

KK-0083JM

### Cuscinetti ruota



FORD ESCORT '81 Express (AVA)  
FORD ESCORT '86 Express (AVF)  
FORD ESCORT III Station wagon (AWA)  
FORD ESCORT IV Station wagon (AWF, AVF)  
FORD TRANSIT Autobus (72E, 73E)  
FORD TRANSIT Autobus (T\_...)

#### OE

0009815805  
0009815905  
0016172300  
0016172400  
11055109  
11055119

Articolo complementare/Info integrativa 2:  
con guarnizione ad anello per alberi  
Diametro esterno 1 [mm]: 45,2  
Diametro esterno 2 [mm]: 59,1  
Diametro interno 1 [mm]: 19  
Diametro interno 2 [mm]: 31,7  
Larghezza 1 [mm]: 15,5  
Larghezza 2 [mm]: 16,7

KK-0084JM

### Mozzo ruota



OPEL ASTRA G 2 volumi /Coda spiovente (F48\_, F08\_)  
OPEL ASTRA G Cabriolet (F67)  
OPEL ASTRA G CLASSIC (T98)  
OPEL ASTRA G CLASSIC Caravan (F35)  
OPEL ASTRA G CLASSIC Tre volumi (T98)

#### OE

13123486  
1603209  
90538940  
9117620

Articolo complementare/Info integrativa 2:  
con sensore ABS integrato  
Flangia-Ø [mm]: 119,4

KK-0085JM

### Cuscinetti ruota



CITROEN C25 Autobus (280\_, 290\_)  
CITROEN C25 Furgonato (280\_, 290\_)  
CITROEN C25 Pianale piatto/Telaio (280\_, 290\_)  
CITROEN JUMPER Autobus (230P)  
CITROEN JUMPER Furgonato (230L)  
CITROEN JUMPER Pianale piatto/Telaio (230)

#### OE

091517185  
091517185B  
091517185D  
332627  
335021  
335029

Articolo complementare/Info integrativa 2:  
con guarnizione ad anello per alberi  
Diametro esterno [mm]: 80  
Diametro interno [mm]: 50  
Larghezza [mm]: 20

KK-0086JM

### Cuscinetti ruota



CITROEN JUMPER Autobus (230P)  
CITROEN JUMPER Furgonato (230L)  
CITROEN JUMPER Pianale piatto/Telaio (230)  
CITROEN JUMPER Pianale piatto/Telaio (244)  
FIAT DUCATO Autobus (230)  
FIAT DUCATO Autobus (244, Z\_...)

#### OE

1328046080  
1347527080  
1606375080  
332662  
71753809

Diametro esterno [mm]: 84  
Diametro interno [mm]: 49  
Larghezza [mm]: 48

## Sospensioni

**KK-0087JM**

**Mozzo ruota**



AUDI A4 (8K2, B8)  
AUDI A4 Allroad (8KH, B8)  
AUDI A4 Avant (8K5, B8)  
AUDI A5 (8T3)  
AUDI A5 Cabriolet (8F7)  
AUDI A5 Sportback (8TA)

**OE**

4H0 498 625  
4H0 498 625 A  
4H0 498 625 B  
4H0 498 625 D  
4H0 498 625 E  
4H0 498 625 F

Articolo complementare/Info integrativa 2:  
con flangia  
Articolo complementare/Info integrativa 2:  
con sensore ABS integrato  
Cerchione, N° fori: 5  
Flangia-Ø [mm]: 141,9

**KK-0088JM**

**Mozzo ruota**



CITROEN BERLINGO (MF)  
CITROEN BERLINGO Furgonato (M\_)  
CITROEN XSARA PICASSO (N68)  
PEUGEOT PARTNER Combispace (5F)  
PEUGEOT PARTNER Furgonato (5)  
PEUGEOT PARTNER ORIGIN Combispace (G\_)

**OE**

370172  
374844

Articolo complementare/Info integrativa 2:  
con anello sensore ABS  
Cerchione, N° fori: 4  
Flangia-Ø [mm]: 129,2

**KK-0089JM**

**Mozzo ruota**



CHEVROLET ZAFIRA (F75)  
OPEL ASTRA G 2 volumi /Coda spiovente (F48\_,  
F08\_)  
OPEL ASTRA G Cabriolet (F67)  
OPEL ASTRA G Coupe (F07\_)  
OPEL ASTRA G Furgonato (F70)

**OE**

1604002  
1604301  
4398046  
4778494  
4839122  
5058185

Articolo complementare/Info integrativa 2:  
con sensore ABS integrato  
Cerchione, N° fori: 5  
Flangia-Ø [mm]: 140

**KK-0090JM**

**Mozzo ruota**



BMW 5 (E34)  
BMW 5 Touring (E34)  
BMW 7 (E32)  
BMW 8 (E31)

**OE**

1129386  
2226640  
31211129382  
312111293821  
31211129384  
31211129386

Articolo complementare/Info integrativa 2:  
con anello sensore ABS  
Cerchione, N° fori: 5  
Diametro esterno [mm]: 139  
Diametro interno 2 [mm]: 37  
Diametro interno [mm]: 37  
Dimensioni filettatura: M12X1,5  
N° denti, anello ABS: 48  
per N° OE: 31211129382

**KK-0091JM**

**Mozzo ruota**



AUDI A6 (4F2, C6)  
AUDI A6 Allroad (4FH, C6)  
AUDI A6 Avant (4F5, C6)  
AUDI A8 (4D2, 4D8)  
AUDI A8 (4E\_)  
AUDI R8

**OE**

3D0498607  
3D0498607A  
4E0407625D  
4E0498625A  
4E0498625B  
4F0498625A

Articolo complementare/Info integrativa 2:  
con sensore ABS integrato  
Articolo complementare/Info integrativa 2:  
senza flangia  
Diametro esterno [mm]: 92  
Diametro interno [mm]: 45  
Larghezza [mm]: 42,25

## Sospensioni

**KK-0092JM**

**Cuscinetti ruota**

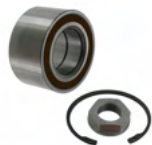

CITROEN C4 II (B7)  
 CITROEN C4 II Cassone / coda spiovente (NC\_)  
 CITROEN C5 III (RD\_)  
 CITROEN C5 III Break (TD\_)  
 CITROEN C6 (TD\_)  
 CITROEN DS4

**OE**  
 1607704180  
 1623942280  
 335082  
 335085  
 335098

Articolo complementare/Info integrativa 2:  
 con sensore ABS integrato  
 Diametro esterno [mm]: 83  
 Diametro interno [mm]: 45  
 Larghezza [mm]: 44

**KK-0093JM**

**Mozzo ruota**



AUDI A4 (8E2, B6)  
 AUDI A4 (8EC, B7)  
 AUDI A4 Avant (8E5, B6)  
 AUDI A4 Avant (8ED, B7)  
 AUDI A4 Cabriolet (8H7, B6, 8HE, B7)

**OE**  
 8E0501611E  
 8E0501611M  
 8E0501611N  
 8E0598611  
 8E0598611A  
 8E0598611B

Articolo complementare/Info integrativa 2:  
 con anello sensore ABS  
 Cerchione, N° fori: 5  
 Flangia-Ø [mm]: 130

**KK-0094JM**

**Mozzo ruota**



CITROEN JUMPER Autobus  
 CITROEN JUMPER Autobus (244, Z\_)  
 CITROEN JUMPER Furgonato  
 CITROEN JUMPER Furgonato (244)  
 CITROEN JUMPER Pianale piatto/Telaio  
 FIAT DUCATO Autobus (250)

**OE**  
 1606374780  
 370182  
 51754942  
 71753811

Articolo complementare/Info integrativa 2:  
 con sensore ABS integrato  
 Cerchione, N° fori: 5  
 Flangia-Ø [mm]: 143,2

**KK-0095JM**

**Mozzo ruota**



OPEL ASTRA CLASSIC (L48)  
 OPEL ASTRA CLASSIC Station wagon  
 OPEL ASTRA CLASSIC Tre volumi  
 OPEL ASTRA H (L48)  
 OPEL ASTRA H Furgonato (L70)  
 OPEL ASTRA H GTC (L08)

**OE**  
 1603841  
 93188477

Articolo complementare/Info integrativa 2:  
 con sensore ABS integrato  
 Flangia-Ø [mm]: 136,5

**KK-0096JM**

**Mozzo ruota**



AUDI A6 (4F2, C6)  
 AUDI A6 Allroad (4FH, C6)  
 AUDI A6 Avant (4F5, C6)  
 AUDI R8  
 AUDI R8 Spyder

**OE**  
 4E0407625E  
 4F0498625B  
 L4FD407625A

Articolo complementare/Info integrativa 2:  
 senza flangia  
 Diametro esterno [mm]: 85  
 Diametro interno [mm]: 43  
 Larghezza [mm]: 40,25

## Sospensioni

**KK-0097JM**

**Cuscinetti ruota**



DACIA NOVA  
 DACIA SOLENZA  
 DACIA SUPERNOVA  
 RENAULT 11 (B/C37\_)  
 RENAULT 11 Furgonato (S37\_)  
 RENAULT 19 I (B/C53\_)

**OE**

6001543344  
 7701205778  
 7701465181  
 7703090251  
 7703090283  
 7703090404

Diametro esterno [mm]: 65  
 Diametro interno [mm]: 35  
 Larghezza [mm]: 35

**KK-0098JM**

**Mozzo ruota**



CITROEN C4 Coupé (LA\_)  
 CITROEN C4 I (LC\_)  
 CITROEN C4 I Cassone / coda spiovente (LR\_)  
 CITROEN C4 Tre volumi  
 PEUGEOT 307 (3A/C)  
 PEUGEOT 307 Break (3E)

**OE**

374874

Articolo complementare/Info integrativa 2:  
 con sensore ABS integrato  
 Cerchione, N° fori: 4  
 Flangia-Ø [mm]: 128

**KK-0100JM**

**Cuscinetti ruota**



IVECO DAILY I Autobus  
 IVECO DAILY I Cassone / Furgonato / Promiscuo  
 IVECO DAILY I Pianale piatto/Telaio  
 IVECO DAILY I Ribaltabile  
 IVECO DAILY II Cassone / Furgonato /  
 Promiscuo

**OE**

0009819002  
 0029811305  
 0029816605  
 0069815605  
 0079810405  
 0209811905

Articolo complementare/Info integrativa 2:  
 con guarnizione ad anello per alberi  
 Diametro esterno [mm]: 90  
 Diametro interno [mm]: 55  
 Larghezza [mm]: 23  
 Tipo di supporto: ad una corona di sfere  
 Tipo di supporto: Cuscinetto a rulli conici

**KK-0101JM**

**Mozzo ruota**



CITROEN BERLINGO (MF)  
 CITROEN BERLINGO Furgonato (M\_)  
 CITROEN XANTIA (X1)  
 CITROEN XANTIA (X2)  
 CITROEN XANTIA Break (X1)  
 CITROEN XANTIA Break (X2)

**OE**

374880

Articolo complementare/Info integrativa 2:  
 con anello sensore ABS  
 Cerchione, N° fori: 4  
 Flangia-Ø [mm]: 128

**KK-0104JM**

**Mozzo ruota**



CITROEN BERLINGO (MF)  
 CITROEN BERLINGO Furgonato (M\_)  
 CITROEN XANTIA (X1)  
 CITROEN XANTIA (X2)  
 CITROEN XANTIA Break (X1)  
 CITROEN XANTIA Cassone / Furgonato /

**OE**

374828

Cerchione, N° fori: 4  
 Flangia-Ø [mm]: 128

## Sospensioni

**KK-0105JM**

**Mozzo ruota**



BMW X3 (F25)  
BMW X4 (F26)

**OE**  
33406787015

Articolo complementare/Info integrativa 2:  
con sensore ABS integrato  
Diametro interno [mm]: 48,9  
Larghezza [mm]: 45

**KK-0106JM**

**Cuscinetti ruota**



CITROEN BERLINGO (K9)  
CITROEN BERLINGO (MF)  
CITROEN BERLINGO Furgonato (K9)  
CITROEN BERLINGO Furgonato (M\_)  
CITROEN C4 Grand Picasso II  
CITROEN C4 Picasso II

**OE**  
1610137680  
1618845280  
1632265580  
1647857380  
95525703

Articolo complementare/Info integrativa 2:  
con sensore ABS integrato  
Diametro esterno [mm]: 80  
Diametro interno [mm]: 42  
Larghezza [mm]: 44

**KK-0107JM**

**Mozzo ruota**



AUDI A4 (8W2, B9)  
AUDI A4 Allroad (8WH, B9)  
AUDI A4 Avant (8W5, B9)  
AUDI A5  
AUDI A5 Cabriolet  
AUDI A5 Sportback (F5A)

**OE**  
4M0498625A  
4M0498625B  
4M0498625C  
4M0498625F  
8W0407607A  
8W0407613

Articolo complementare/Info integrativa 2:  
senza flangia  
Cerchione, N° fori: 4  
Diametro interno [mm]: 60,95  
Larghezza [mm]: 40,5

**KK-0108JM**

**Cuscinetti ruota**



OPEL ADAM  
OPEL CORSA D  
OPEL CORSA D Van  
OPEL CORSA E  
OPEL CORSA E Van

**OE**  
1603337  
332672  
332676  
46527732  
46527733  
46773660

Articolo complementare/Info integrativa 2:  
con sensore ABS integrato  
Diametro esterno [mm]: 72  
Diametro interno [mm]: 35  
Larghezza [mm]: 33

**KK-0110JM**

**Cuscinetti ruota**



OPEL ASTRA F (56\_, 57\_)  
OPEL ASTRA F 2 volumi /Coda spiovente (53\_,  
54\_, 58\_, 5)  
OPEL ASTRA F Cabriolet (53\_B)  
OPEL ASTRA F CLASSIC 2 volumi /Coda  
spiovente

**OE**  
1603195  
328106  
90279331  
90447280  
90510544

Diametro esterno [mm]: 66  
Diametro interno [mm]: 34  
Larghezza [mm]: 37

## Sospensioni

KK-0111JM

Cuscinetti ruota



AUDI 80 (80, 82, B1)  
AUDI 80 (81, 85, B2)  
AUDI 80 (89, 89Q, 8A, B3)  
AUDI 90 (81, 85, B2)  
AUDI 90 (89, 89Q, 8A, B3)  
AUDI COUPE (81, 85)

OE

321498625B  
321498625C  
321498625D  
321498625E  
330498625  
330498625B

Diametro esterno [mm]: 68  
Diametro interno [mm]: 39  
Larghezza [mm]: 37

KK-0112JM

Cuscinetti ruota



CITROEN EVASION (22, U6)  
CITROEN JUMPY (U6U)  
CITROEN JUMPY Furgonato (BS\_, BT\_, BY\_, BZ\_)  
CITROEN JUMPY Pianale piatto/Telaio (BU\_, BV\_, BW\_, BX\_)  
FIAT SCUDDO Combinato (220P)

OE

1311506080  
1330512080  
332640  
335027  
335091  
71714473

Diametro esterno [mm]: 82,5  
Diametro interno [mm]: 44  
Larghezza [mm]: 37

KK-0114JM

Mozzo ruota



BMW X1 (E84)

OE

33406789970

Articolo complementare/Info integrativa 2:  
con sensore ABS integrato  
Diametro esterno [mm]: 124  
Diametro interno [mm]: 45  
Larghezza [mm]: 41

KK-0115JM

Cuscinetti ruota



FIAT DUCATO Autobus (244, Z\_)  
FIAT DUCATO Furgonato (244)  
FIAT DUCATO Pianale piatto/Telaio (244)

OE

1328045080  
1346651080  
1347527080  
71744500

Diametro esterno [mm]: 84  
Diametro interno [mm]: 49  
Larghezza [mm]: 48

KK-0117JM

Cuscinetti ruota



OPEL COMBO Cassone / Furgonato / Promiscuo  
OPEL COMBO Tour  
OPEL CORSA C (F08, F68)  
OPEL CORSA C Furgonato (F08, W5L)  
OPEL MERIVA  
OPEL TIGRA TwinTop

OE

328980  
9195608  
93362342

Diametro esterno [mm]: 67  
Diametro interno [mm]: 34  
Larghezza [mm]: 37

## Sospensioni

**KK-0118JM**

**Cuscinetti ruota**



MERCEDES-BENZ CLASSE C (W203)  
 MERCEDES-BENZ CLASSE C (W204)  
 MERCEDES-BENZ CLASSE C Coupé (C204)  
 MERCEDES-BENZ CLASSE C Coupe (CL203)  
 MERCEDES-BENZ CLASSE C T-Model (S203)  
 MERCEDES-BENZ CLASSE C T-Model (S204)

**OE**

0029803002  
 0029803102  
 2033300051

Articolo complementare/Info integrativa 2:  
 con guarnizione ad anello per alberi  
 Diametro esterno 1 [mm]: 62  
 Diametro esterno 2 [mm]: 50  
 Diametro interno 1 [mm]: 35  
 Diametro interno 2 [mm]: 22  
 Larghezza 1 [mm]: 18,2  
 Larghezza 2 [mm]: 18,5

**KK-0120JM**

**Mozzo ruota**



OPEL ASTRA CLASSIC (L48)  
 OPEL ASTRA CLASSIC Station wagon  
 OPEL ASTRA CLASSIC Tre volumi  
 OPEL ASTRA H (L48)  
 OPEL ASTRA H Furgonato (L70)  
 OPEL ASTRA H GTC (L08)

**OE**

13125106  
 1603253  
 93178651

Articolo complementare/Info integrativa 2:  
 con sensore ABS integrato  
 Flangia-Ø [mm]: 119,4

**KK-0121JM**

**Cuscinetti ruota**



AUDI A4 (8D2, B5)  
 AUDI A4 Avant (8D5, B5)  
 AUDI CABRIOLET (8G7, B4)

**OE**

0009815905  
 0016172400  
 0059817105  
 11055109  
 11070311  
 116002141303

Diametro esterno 1 [mm]: 50,3  
 Diametro esterno 2 [mm]: 45,2  
 Diametro interno 1 [mm]: 29  
 Diametro interno 2 [mm]: 19  
 Larghezza 1 [mm]: 14,2  
 Larghezza 2 [mm]: 15,5

**KK-0122JM**

**Mozzo ruota**



CITROEN C2 (JM\_)  
 CITROEN C2 ENTERPRISE  
 CITROEN C3 I (FC\_)  
 CITROEN C3 Pluriel (HB\_)  
 PEUGEOT 1007 (KM\_)  
 PEUGEOT 206 2 volumi /Coda spiovente (2A/C)

**OE**

374876  
 374879

Articolo complementare/Info integrativa 2:  
 con sensore ABS integrato  
 Cerchione, N° fori: 4  
 Flangia-Ø [mm]: 129

**KK-0123JM**

**Mozzo ruota**



BMW 3 Cabriolet (E46)  
 BMW 3 Coupe (E46)  
 BMW Z4 (E85)  
 BMW Z4 Coupé (E86)

**OE**

3122229501

Articolo complementare/Info integrativa 2:  
 con anello sensore ABS  
 Cerchione, N° fori: 5  
 Flangia-Ø [mm]: 139

## Sospensioni

### KK-0124JM

#### Mozzo ruota



OPEL ASTRA F (56\_, 57\_)  
OPEL ASTRA F 2 volumi /Coda spiovente (53\_, 54\_, 58\_, 5)  
OPEL ASTRA F Cabriolet (53\_B)  
OPEL ASTRA F CLASSIC 2 volumi /Coda spiovente

#### OE

1604004  
1604303  
1604307  
90511494  
90540262  
9120129

Cerchione, N° fori: 4  
Flangia-Ø [mm]: 136

### KK-0125JM

#### Mozzo ruota



MERCEDES-BENZ SPRINTER 3,5-t Autobus (906)  
MERCEDES-BENZ SPRINTER 3,5-t Autobus (907)  
MERCEDES-BENZ SPRINTER 3,5-t Furgonato (906)  
MERCEDES-BENZ SPRINTER 3,5-t Furgonato (907, 910)

#### OE

2E0501171D  
2E0501171E  
2E0501171G  
2E0501172D  
2E0501172F  
9063500149

Articolo complementare/Info integrativa 2:  
con sensore ABS integrato  
Cerchione, N° fori: 6  
Diametro esterno [mm]: 174,7  
Dimensioni filettatura: M14X1,5  
N° denti, anello ABS: 96  
N° denti: 29  
per N° OE: 9063500149

### KK-0127JM

#### Mozzo ruota



CITROEN JUMPER Autobus  
CITROEN JUMPER Autobus (244, Z\_)  
CITROEN JUMPER Furgonato  
CITROEN JUMPER Furgonato (244)  
CITROEN JUMPER Pianale piatto/Telaio  
FIAT DUCATO Autobus (250)

#### OE

370183  
51754941  
71753810

Articolo complementare/Info integrativa 2:  
con sensore ABS integrato  
Cerchione, N° fori: 5  
Flangia-Ø [mm]: 160

### KK-0128JM

#### Mozzo ruota



OPEL ASTRA CLASSIC (L48)  
OPEL ASTRA CLASSIC Station wagon  
OPEL ASTRA CLASSIC Tre volumi  
OPEL ASTRA H (L48)  
OPEL ASTRA H Furgonato (L70)  
OPEL ASTRA H GTC (L08)

#### OE

1604316  
24463066  
93178626

Articolo complementare/Info integrativa 2:  
con sensore ABS integrato  
Flangia-Ø [mm]: 140

### KK-0129JM

#### Cuscinetti ruota



CITROEN C2 (JM\_)  
CITROEN C2 ENTERPRISE  
CITROEN C3 I (FC\_)  
CITROEN C3 Pluriel (HB\_)  
PEUGEOT 1007 (KM\_)

#### OE

373021  
374877  
43210AX000  
43210AZ300  
7703090253  
7703090433

Diametro esterno [mm]: 52  
Diametro interno [mm]: 25  
Larghezza [mm]: 37

## Sospensioni

**KK-0130JM**

**Mozzo ruota**



AUDI A4 (8K2, B8)  
AUDI A4 (8W2, B9)  
AUDI A4 Avant (8K5, B8)  
AUDI A4 Avant (8W5, B9)  
AUDI A5  
AUDI A5 (8T3)

**OE**

8K0501611A  
8K0501611B  
8K0598611  
8W0501611B  
8W0598611  
8W0598611A

Articolo complementare/Info integrativa 2:  
con sensore ABS integrato  
Cerchione, N° fori: 5  
Flangia-Ø [mm]: 142

**KK-0131JM**

**Cuscinetti ruota**



CITROEN JUMPER Autobus (230P)  
CITROEN JUMPER Furgonato (230L)  
CITROEN JUMPER Pianale piatto/Telaio (230)  
FIAT DUCATO Autobus (230)  
FIAT DUCATO Furgonato (230L)  
FIAT DUCATO Pianale piatto/Telaio (230)

**OE**

291407645  
335025  
373020  
373515  
4330648  
4470124

Articolo complementare/Info integrativa 2:  
con guarnizione ad anello per alberi  
Diametro esterno 1 [mm]: 55,0  
Diametro esterno 2 [mm]: 68,0  
Diametro interno 1 [mm]: 30,0  
Diametro interno 2 [mm]: 40,0  
Larghezza 1 [mm]: 17,0  
Larghezza 2 [mm]: 19,5

**KK-0132JM**

**Cuscinetti ruota**



FORD KUGA I

**OE**

1501642  
1668557  
1836381  
2215574  
8V411215BA  
8V411215BB

Articolo complementare/Info integrativa 2:  
con sensore ABS integrato  
Diametro esterno [mm]: 82  
Diametro interno [mm]: 45  
Larghezza [mm]: 42

**KK-0133JM**

**Cuscinetti ruota**



RENAULT GRAND SCÉNIC II (JM0/1\_)

**OE**

7701208059

Diametro esterno [mm]: 55  
Diametro interno [mm]: 25  
Larghezza [mm]: 48

**KK-0135JM**

**Mozzo ruota**



AUDI A1 Allstreet (GBH)  
AUDI A1 CITY CARVER (GBH)  
AUDI A1 Sportback (GBA)

**OE**

2Q0407621A

Diametro esterno [mm]: 78

## Sospensioni

**KK-0136JM**
**Cuscinetti ruota**

FIAT TIPO (160)

**OE**

 46423871  
 46528566  
 46773659  
 5890989  
 755466  
 7555466

 Diametro esterno [mm]: 72  
 Diametro interno [mm]: 35  
 Larghezza [mm]: 33

**KK-0137JM**
**Cuscinetti ruota**

 MAZDA 323 III (BF)  
 MAZDA 323 III Hatchback (BF)

**OE**

 0031733075  
 11055109  
 11070311  
 116002141303  
 116002141306  
 1565444

 Diametro esterno 1 [mm]: 45,237  
 Diametro esterno 2 [mm]: 50,292  
 Diametro interno 1 [mm]: 19  
 Diametro interno 2 [mm]: 29  
 Larghezza 1 [mm]: 16,637  
 Larghezza 2 [mm]: 14,732

**KK-0138JM**
**Mozzo ruota**

 SEAT TOLEDO IV (KG3)  
 SKODA RAPID (NH3)  
 SKODA RAPID Spaceback (NH1)  
 SKODA ROOMSTER (5J)  
 SKODA ROOMSTER Praktik (5J)

**OE**

 6RD501611  
 6RF501611  
 6RF501611A

 Cerchione, N° fori: 5  
 Diametro esterno [mm]: 120  
 Diametro interno 1 [mm]: 29,5

**KK-0139JM**
**Mozzo ruota**

 MINI MINI COUNTRYMAN (R60)  
 MINI MINI PACEMAN (R61)

**OE**

 31209806297  
 31209813211

 Articolo complementare/Info integrativa 2:  
 con sensore ABS integrato  
 Diametro interno [mm]: 31,6  
 Flangia-Ø [mm]: 143

**KK-0140JM**
**Cuscinetti ruota**

 SEAT IBIZA I (021A)  
 SEAT MALAGA (023A)  
 SEAT RONDA (022A)

**OE**

 3454197  
 46439333  
 46439334  
 46532573  
 46776762  
 71740076

 Diametro esterno [mm]: 68  
 Diametro interno [mm]: 35  
 Larghezza [mm]: 37

## Sospensioni

**KK-0141JM**

**Cuscinetti ruota**



OPEL ASTRA F (56\_, 57\_)  
OPEL ASTRA F 2 volumi /Coda spiovente (53\_, 54\_, 58\_, 5)  
OPEL ASTRA F Cabriolet (53\_B)  
OPEL ASTRA F Station wagon (51\_, 52\_)  
OPEL ASTRA F Van (55\_)

**OE**

1603196  
328105  
90425658  
90510542

Diametro esterno [mm]: 74  
Diametro interno [mm]: 39  
Larghezza [mm]: 39

**KK-0142JM**

**Cuscinetti ruota**



FORD GALAXY (WGR)

**OE**

1001718  
1497386  
1497388  
1K040AA  
6M211A047AA  
6M211K040AA

Diametro esterno [mm]: 80  
Diametro interno [mm]: 43  
Larghezza [mm]: 38

**KK-0144JM**

**Cuscinetti ruota**



FIAT 500 (312)  
FIAT PANDA (169)  
FIAT PANDA (519, 312, 319)  
FIAT PANDA Van (141\_)  
FIAT PANDA Van (169)  
FIAT PANDA VAN (312, 519)

**OE**

1541807  
1587548  
46531160  
51856892  
71714458

Articolo complementare/Info integrativa 2:  
con sensore ABS integrato  
Diametro esterno [mm]: 66  
Diametro interno [mm]: 35  
Larghezza [mm]: 33

**KK-0145JM**

**Cuscinetti ruota**



CITROEN JUMPER Autobus (230P)  
CITROEN JUMPER Furgonato (230L)  
CITROEN JUMPER Pianale piatto/Telaio (230)  
CITROEN JUMPER Pianale piatto/Telaio (244)  
FIAT DUCATO Autobus (230)  
FIAT DUCATO Autobus (244, Z\_)

**OE**

1328054080  
1606375180  
332663

Diametro esterno [mm]: 90  
Diametro interno [mm]: 55  
Larghezza [mm]: 60

**KK-0146JM**

**Mozzo ruota**



CITROEN BERLINGO (MF)  
CITROEN BERLINGO Furgonato (M\_)  
CITROEN C4 SPACETOURER Van (3D\_)  
CITROEN C5 AIRCROSS  
OPEL COMBO Cassone / Furgonato / Promiscuo (X19)

**OE**

3646254  
9803736180  
9820098380

Cerchione, N° fori: 5  
Diametro esterno [mm]: 268  
Flangia-Ø [mm]: 130

## Sospensioni

**KK-0147JM**

**Mozzo ruota**



CITROEN EVASION (22, U6)  
CITROEN JUMPY (U6U)  
CITROEN JUMPY Furgonato (BS\_, BT\_, BY\_, BZ\_)  
CITROEN JUMPY Pianale piatto/Telaio (BU\_, BV\_, BW\_, BX\_)  
FIAT SCUDO Combinato (220P)

**OE**  
1473543080  
335028  
370161  
71714474  
9567217780

Articolo complementare/Info integrativa 2:  
con anello sensore ABS  
Cerchione, N° fori: 5  
Flangia-Ø [mm]: 119,9

**KK-0148JM**

**Cuscinetti ruota**



DACIA SANDERO II  
RENAULT CLIO Grandtour (KR0/1\_)  
RENAULT CLIO III (BR0/1, CR0/1)  
RENAULT CLIO III Furgonato (SB\_, SR\_)

**OE**  
7701208058  
7701209504  
8200645712

Diametro esterno [mm]: 55  
Diametro interno [mm]: 25  
Larghezza [mm]: 45

**KK-0149JM**

**Mozzo ruota**



OPEL ASTRA CLASSIC (L48)  
OPEL ASTRA CLASSIC Station wagon  
OPEL ASTRA CLASSIC Tre volumi  
OPEL ASTRA H (L48)  
OPEL ASTRA H Furgonato (L70)  
OPEL ASTRA H GTC (L08)

**OE**  
13121138  
1604315  
93178625

Articolo complementare/Info integrativa 2:  
con sensore ABS integrato  
Flangia-Ø [mm]: 136

**KK-0151JM**

**Mozzo ruota**



FIAT DOBLO (119)  
FIAT DOBLO Cargo (223)  
FIAT STILO Multi Wagon (192)  
FIAT STRADA Pick-up (178E)

**OE**  
46554134  
46554135  
51759727  
51965295  
71753819  
71769492

Articolo complementare/Info integrativa 2:  
con sensore ABS integrato  
Cerchione, N° fori: 4  
Flangia-Ø [mm]: 117,4

**KK-0152JM**

**Mozzo ruota**



OPEL SIGNUM  
OPEL VECTRA C  
OPEL VECTRA C GTS  
OPEL VECTRA C Station wagon

**OE**  
1603255  
1603295  
93178661  
93186388

Articolo complementare/Info integrativa 2:  
con sensore ABS integrato  
Cerchione, N° fori: 5  
Flangia-Ø [mm]: 136

## Sospensioni

**KK-0153JM**

**Cuscinetti ruota**



CITROEN JUMPER Autobus (230P)  
CITROEN JUMPER Furgonato (230L)  
CITROEN JUMPER Pianale piatto/Telaio (230)  
CITROEN JUMPER Pianale piatto/Telaio (244)  
FIAT DUCATO Autobus (230)  
FIAT DUCATO Autobus (244, Z\_)

**OE**  
1328029080  
373032  
71753818

Diametro esterno [mm]: 75  
Diametro interno [mm]: 42  
Larghezza [mm]: 60

**KK-0154JM**

**Mozzo ruota**



FORD C-MAX (DM2)  
FORD FOCUS C-MAX  
FORD FOCUS II (DA\_)  
FORD FOCUS II Cabriolet  
FORD FOCUS II Cassone / Furgonato / Promiscuo

**OE**  
1223640  
1230907  
1232245  
1254308  
1308716  
1326487

Articolo complementare/Info integrativa 2:  
con sensore ABS integrato  
Cerchione, N° fori: 5  
Diametro esterno [mm]: 78  
Flangia-Ø [mm]: 131,5

**KK-0155JM**

**Mozzo ruota**



CITROEN BERLINGO (MF)  
CITROEN BERLINGO Furgonato (M\_)  
PEUGEOT PARTNER Combispace (5F)  
PEUGEOT PARTNER Furgonato (5)  
PEUGEOT PARTNER ORIGIN Furgonato (G\_)

**OE**  
370172  
374836

Articolo complementare/Info integrativa 2:  
con anello sensore ABS  
Cerchione, N° fori: 4  
Flangia-Ø [mm]: 129,2

**KK-0156JM**

**Cuscinetti ruota**



CITROEN JUMPER Autobus (230P)  
CITROEN JUMPER Furgonato (230L)  
CITROEN JUMPER Pianale piatto/Telaio (230)  
FIAT DUCATO Autobus (230)  
FIAT DUCATO Furgonato (230L)  
FIAT DUCATO Pianale piatto/Telaio (230)

**OE**  
1300535080  
332641  
335024  
335030

Articolo complementare/Info integrativa 2:  
con guarnizione ad anello per alberi  
Diametro esterno [mm]: 90,0  
Diametro interno [mm]: 55,0  
Larghezza [mm]: 23,0

**KK-0157JM**

**Cuscinetti ruota**



VAUXHALL INSIGNIA  
VW AMAROK (2H\_, S1B)  
VW AMAROK Pianale piatto/Telaio (S1B)

**OE**  
2H0407627A  
2H0498627  
2H0498627A

Articolo complementare/Info integrativa 2:  
con sensore ABS integrato  
Diametro esterno 1 [mm]: 88  
Diametro interno 1 [mm]: 49  
Larghezza 1 [mm]: 48  
N° denti, anello ABS: 96

## Sospensioni

**KK-0159JM**

**Cuscinetti ruota**



IVECO DAILY Cassone / Furgonato / Promiscuo  
IVECO DAILY I Autobus  
IVECO DAILY I Cassone / Furgonato / Promiscuo  
IVECO DAILY I Pianale piatto/Telaio  
IVECO DAILY I Ribaltabile  
IVECO DAILY II Cassone / Furgonato /

**OE**

42470840  
42470845  
504164177  
504288649  
5801446982  
99825736

Diametro esterno [mm]: 73  
Diametro interno [mm]: 40  
Larghezza [mm]: 55

**KK-0160JM**

**Mozzo ruota**



ALFA ROMEO 147 (937)  
ALFA ROMEO 156 (932)  
ALFA ROMEO 156 Sportwagon (932)  
ALFA ROMEO GT (937)

**OE**

51757885

Articolo complementare/Info integrativa 2:  
con sensore ABS integrato  
Cerchione, N° fori: 5  
Flangia-Ø [mm]: 117

**KK-0161JM**

**Mozzo ruota**



SKODA FABIA  
SKODA FABIA (6Y2)  
SKODA FABIA Combi (6Y5)  
SKODA FABIA Praktik  
SKODA FABIA Tre volumi (6Y3)  
VW FOX (5Z1, 5Z3)

**OE**

6Q0407621AB  
6Q0407621BK  
6Q0407621BP  
6R0407621E  
6RD407621

Articolo complementare/Info integrativa 2:  
con sensore ABS integrato  
Cerchione, N° fori: 5  
Diametro esterno [mm]: 66  
Flangia-Ø [mm]: 120,6

**KK-0162JM**

**Mozzo ruota**



AUDI A6 (4F2, C6)  
AUDI A6 Avant (4F5, C6)

**OE**

4E0407625D  
4F0598611B  
L4FD407625

Articolo complementare/Info integrativa 2:  
con sensore ABS integrato  
Cerchione, N° fori: 5  
Flangia-Ø [mm]: 131

**KK-0163JM**

**Mozzo ruota**



OPEL ASTRA G 2 volumi /Coda spiovente (F48\_, F08\_)  
OPEL ASTRA G Cabriolet (F67)  
OPEL ASTRA G Coupe (F07\_)  
OPEL ASTRA G Furgonato (F70)  
OPEL ASTRA G Station wagon (F35\_)

**OE**

13123488  
1603211  
90538941  
9117622

Articolo complementare/Info integrativa 2:  
con sensore ABS integrato  
Flangia-Ø [mm]: 137

## Sospensioni

**KK-0164JM**
**Mozzo ruota**

 SEAT INCA (6K9)  
 VW CADDY II Furgonato (9K9A)  
 VW CADDY II Station wagon (9K9B)

**OE**  
 6K9501477

 Articolo complementare/Info integrativa 2:  
 con anello sensore ABS  
 Cerchione, N° fori: 4  
 Flangia-Ø [mm]: 119,8

**KK-0165JM**
**Cuscinetti ruota**

 FIAT CINQUECENTO (170)  
 FIAT CINQUECENTO VAN (170)  
 FIAT PANDA (169)  
 FIAT PANDA Van (141\_)  
 FIAT PANDA Van (169)  
 FIAT SEICENTO (187)

**OE**  
 46423870  
 51753789  
 5890991  
 71714466  
 7558570

 Diametro esterno [mm]: 66  
 Diametro interno [mm]: 35  
 Larghezza [mm]: 33

**KK-0166JM**
**Cuscinetti ruota**

 ALFA ROMEO 145 (930)  
 ALFA ROMEO 146 (930)  
 ALFA ROMEO 155 (167)  
 ALFA ROMEO GTV (916C\_)  
 ALFA ROMEO SPIDER (916S\_)  
 FIAT BARCHETTA (183)

**OE**  
 4021000QAA  
 46423869  
 46474537  
 46529970  
 46773661  
 51754191

 Diametro esterno [mm]: 72  
 Diametro interno [mm]: 37  
 Larghezza [mm]: 37

**KK-0167JM**
**Cuscinetti ruota**

 BEIJING BENZ (BBDC) E-CLASS  
 MERCEDES-BENZ CLASSE E (W211)  
 MERCEDES-BENZ CLASSE E (W212)  
 MERCEDES-BENZ CLASSE E Pianale  
 piatto/Telaio (VF211)  
 MERCEDES-BENZ CLASSE E T-Model (S211)

**OE**  
 0009809302  
 0029806402  
 0029806502  
 0109817405  
 1409810305  
 2123300025

 Articolo complementare/Info integrativa 2:  
 con guarnizione ad anello per alberi  
 Diametro esterno 1 [mm]: 68  
 Diametro esterno 2 [mm]: 45,2  
 Diametro interno 1 [mm]: 40  
 Diametro interno 2 [mm]: 22  
 Larghezza 1 [mm]: 19  
 Larghezza 2 [mm]: 15,5

**KK-0169JM**
**Cuscinetti ruota**

 VW CALIFORNIA T4 Camper (7DJ, 7DK, 70J)  
 VW TRANSPORTER IV Autobus (70XB, 70XC,  
 7DB, 7DW)  
 VW TRANSPORTER IV Furgonato (70XA)  
 VW TRANSPORTER IV Pianale piatto/Telaio  
 (70XD)

**OE**  
 701498625  
 701501287D  
 701598625A  
 701598625B  
 7D0498625

 Diametro esterno [mm]: 80  
 Diametro interno [mm]: 45  
 Larghezza [mm]: 45

## Sospensioni

**KK-0170JM**

**Mozzo ruota**



FORD TRANSIT Autobus  
FORD TRANSIT Furgonato  
FORD TRANSIT Pianale piatto/Telaio  
FORD TRANSIT TOURNEO

**OE**

1370437  
1377907  
6C111K018AA  
6C112B663AA

Diametro interno [mm]: 45  
Larghezza [mm]: 40

**KK-0171JM**

**Mozzo ruota**



ALFA ROMEO 147 (937)  
ALFA ROMEO 156 (932)  
ALFA ROMEO 156 Sportwagon (932)  
ALFA ROMEO GT (937)

**OE**

60652014

Articolo complementare/Info integrativa 2:  
con sensore ABS integrato  
Cerchione, N° fori: 5  
Diametro esterno [mm]: 116,2  
Diametro interno 2 [mm]: 35  
Diametro interno [mm]: 35  
Dimensioni filettatura: M12X1,25  
N° denti, anello ABS: 96

**KK-0172JM**

**Cuscinetti ruota**



VW CADDY I (14)  
VW GOLF I (17)  
VW GOLF I Cabriolet (155)  
VW GOLF II (19E, 1G1)  
VW JETTA I (16)  
VW JETTA II (19E, 1G2, 165)

**OE**

0926734001  
171407625A  
171407625C  
171498625  
171498625A  
171498625B

Diametro esterno [mm]: 64  
Diametro interno [mm]: 34  
Larghezza [mm]: 37

**KK-0173JM**

**Mozzo ruota**



CITROEN JUMPY  
CITROEN JUMPY Furgonato  
CITROEN JUMPY Pianale piatto/Telaio  
FIAT SCUDO (270\_)  
FIAT SCUDO Furgonato (270\_)  
FIAT SCUDO Pianale piatto/Telaio (270\_)

**OE**

1401393280  
1440088280  
374895  
374899  
3748A3  
9403748959

Articolo complementare/Info integrativa 2:  
con sensore ABS integrato  
Cerchione, N° fori: 5  
Flangia-Ø [mm]: 128

**KK-0174JM**

**Mozzo ruota**



FIAT TALENTO Furgonato  
FIAT TALENTO Kombi  
FIAT TALENTO Pianale piatto/Telaio  
OPEL VIVARO Combi  
OPEL VIVARO Furgonato  
OPEL VIVARO Pianale piatto/Telaio

**OE**

402026199R  
4422289  
6000618860  
93450529

Articolo complementare/Info integrativa 2:  
con sensore ABS integrato  
Cerchione, N° fori: 5  
Flangia-Ø [mm]: 143

## Sospensioni

**KK-0175JM**
**Cuscinetti ruota**

 AUDI A3 (8L1)  
 AUDI TT (8N3)  
 AUDI TT Roadster (8N9)

**OE**  
 0K20133047  
 1J0407625  
 1J0498625B  
 8L0498625  
 8L0498625A  
 8L0498625B

 Diametro esterno [mm]: 74  
 Diametro interno [mm]: 40  
 Larghezza [mm]: 40

**KK-0176JM**
**Mozzo ruota**

 MINI MINI COUNTRYMAN (R60)  
 MINI MINI PACEMAN (R61)

**OE**  
 33409806302  
 33409813210

 Articolo complementare/Info integrativa 2:  
 con sensore ABS integrato  
 Cerchione, N° fori: 5  
 Flangia-Ø [mm]: 143

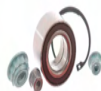
**KK-0177JM**
**Cuscinetti ruota**

 SEAT Mii (KF1\_)  
 SKODA CITIGO  
 SKODA E-CITIGO (NE1)  
 VW LOAD UP  
 VW UP

**OE**  
 1S0407625  
 1S0498625  
 1S0498625A

 Articolo complementare/Info integrativa 2:  
 con sensore ABS integrato  
 Diametro esterno [mm]: 66  
 Diametro interno [mm]: 35  
 Larghezza [mm]: 37

**KK-0178JM**
**Cuscinetti ruota**

 SUZUKI JIMNY (FJ)  
 SUZUKI JIMNY Fuoristrada aperto (SN)  
 SUZUKI SAMURAI (SJ)  
 SUZUKI SJ 413

**OE**  
 0926935009  
 4342977200

 Diametro esterno 1 [mm]: 72  
 Diametro interno 1 [mm]: 35  
 Larghezza 1 [mm]: 22  
 per N° OE: 0926935009

**KK-0179JM**
**Mozzo ruota**

 SEAT Mii (KF1\_)  
 SKODA CITIGO  
 SKODA E-CITIGO (NE1)  
 VW LOAD UP  
 VW UP

**OE**  
 1S0501611A  
 1S0598611

 Articolo complementare/Info integrativa 2:  
 con sensore ABS integrato  
 Cerchione, N° fori: 4  
 Flangia-Ø [mm]: 121

## Sospensioni

**KK-0180JM**
**Cuscinetti ruota**

OPEL CORSA C (F08, F68)  
 OPEL CORSA C Furgonato (F08, W5L)  
 OPEL TIGRA TwinTop

**OE**  
 1604007  
 9196286

Diametro esterno [mm]: 53  
 Diametro interno [mm]: 27  
 Larghezza [mm]: 43

**KK-0181JM**
**Mozzo ruota**

SMART CABRIO (450)  
 SMART CITY-COUPE (450)  
 SMART CROSSBLADE (450)  
 SMART FORTWO Cabrio (450)  
 SMART FORTWO Coupé (450)  
 SMART ROADSTER (452)

**OE**  
 0001870V023000000

Articolo complementare/Info integrativa 2:  
 con anello sensore ABS  
 Cerchione, N° fori: 3  
 Flangia-Ø [mm]: 134

**KK-0182JM**
**Cuscinetti ruota**

CITROEN SAXO (S0, S1)  
 PEUGEOT 106 II (1)  
 PEUGEOT 106 Van (1..)

**OE**  
 373025  
 374842  
 95030243

Diametro esterno [mm]: 56  
 Diametro interno [mm]: 25  
 Larghezza [mm]: 32

**KK-0183JM**
**Mozzo ruota**

CHEVROLET CRUZE (J300)  
 CHEVROLET CRUZE 2 volumi /Coda spiovente (J305)  
 CHEVROLET CRUZE Station Wagon (J308)  
 CHEVROLET ORLANDO (J309)  
 OPEL ASTRA GTC J

**OE**  
 13577407  
 13591999  
 328008  
 328037

Articolo complementare/Info integrativa 2:  
 con sensore ABS integrato  
 Cerchione, N° fori: 5  
 Diametro esterno [mm]: 81,51  
 Flangia-Ø [mm]: 145,89

**KK-0184JM**
**Mozzo ruota**

BEIJING BENZ (BBDC) E-CLASS  
 MERCEDES-BENZ CLASSE C (W204)  
 MERCEDES-BENZ CLASSE C Coupé (C204)  
 MERCEDES-BENZ CLASSE C T-Model (S204)  
 MERCEDES-BENZ CLASSE E (W211)  
 MERCEDES-BENZ CLASSE E (W212)

**OE**  
 2119810227

Articolo complementare/Info integrativa 2:  
 senza flangia  
 Diametro interno [mm]: 49  
 Larghezza [mm]: 50

## Sospensioni

**KK-0185JM**

**Mozzo ruota**



ALFA ROMEO 145 (930)  
ALFA ROMEO 146 (930)  
ALFA ROMEO 155 (167)  
FIAT COUPE (FA/175)  
FIAT TEMPRA (159)  
FIAT TEMPRA S.W. (159)

**OE**

46425959  
60809721  
60811481  
7613514

Articolo complementare/Info integrativa 2:  
con anello sensore ABS  
Cerchione, N° fori: 4  
Flangia-Ø [mm]: 117

**KK-0186JM**

**Cuscinetti ruota**



ALFA ROMEO 156 Sportwagon (932)  
FIAT BRAVO II (198)  
FIAT DOBLO Cassone / Furgonato / Promiscuo (263)  
FIAT DOBLO MPV / Space wagon (152, 263)  
FIAT DOBLO Pianale piatto/Telaio (263)

**OE**

328012  
46836200  
50700495  
71753821  
95511624

Articolo complementare/Info integrativa 2:  
con sensore ABS integrato  
Diametro esterno [mm]: 82,5  
Diametro interno [mm]: 42  
Larghezza [mm]: 37

**KK-0187JM**

**Cuscinetti ruota**



CITROEN C25 Autobus (280\_, 290\_)  
CITROEN C25 Furgonato (280\_, 290\_)  
CITROEN C25 Pianale piatto/Telaio (280\_, 290\_)  
FIAT DUCATO Furgonato (280)  
FIAT DUCATO Furgonato (290)  
FIAT DUCATO Panorama (280)

**OE**

291407645  
373020  
373515  
4330648  
4470124  
46444775

Articolo complementare/Info integrativa 2:  
con guarnizione ad anello per alberi  
Diametro esterno 1 [mm]: 55  
Diametro esterno 2 [mm]: 68  
Diametro interno 1 [mm]: 30  
Diametro interno 2 [mm]: 40  
Larghezza 1 [mm]: 17  
Larghezza 2 [mm]: 19

**KK-0188JM**

**Mozzo ruota**



CITROEN C5 Cassone / Furgonato / Promiscuo (DE\_, RE\_)  
CITROEN C5 I (DC\_)  
CITROEN C5 I Break (DE\_)  
CITROEN C5 II (RC\_)  
CITROEN C5 II Break (RE\_)

**OE**

374870

Articolo complementare/Info integrativa 2:  
con sensore ABS integrato  
Cerchione, N° fori: 4  
Flangia-Ø [mm]: 129

**KK-0189JM**

**Mozzo ruota**



CHEVROLET AVEO 2 volumi /Coda spiovente (T250, T255)  
CHEVROLET AVEO Tre volumi (T200)  
CHEVROLET AVEO Tre volumi (T250, T255)  
CHEVROLET KALOS  
CHEVROLET KALOS Tre volumi

**OE**

96471774  
96471776

Articolo complementare/Info integrativa 2:  
con flangia  
Cerchione, N° fori: 4  
Flangia-Ø [mm]: 125

## Sospensioni

**KK-0190JM**

**Mozzo ruota**



AUDI A1 Allstreet (GBH)  
AUDI A1 CITY CARVER (GBH)  
AUDI A1 Sportback (GBA)

**OE**

2Q0501611  
2Q0501611B  
2Q0598611  
2Q0598611A

Articolo complementare/Info integrativa 2:  
con sensore ABS integrato  
Cerchione, N° fori: 5  
Flangia-Ø [mm]: 120  
Larghezza [mm]: 63,1

**KK-0191JM**

**Mozzo ruota**



AUDI A6 (4G2, C7, 4GC)  
AUDI A6 Avant (4G5, C7, 4GD)  
AUDI A7 Sportback (4GA, 4GF)  
AUDI Q5 (8R)

**OE**

4G0598611

Articolo complementare/Info integrativa 2:  
con sensore ABS integrato  
Cerchione, N° fori: 5  
Flangia-Ø [mm]: 142

**KK-0192JM**

**Cuscinetti ruota**



AUDI A6 (4B2, C5)

**OE**

4B0598625B  
893407625  
893407625C  
V893407625G

Diametro esterno 1 [mm]: 75  
Diametro interno 1 [mm]: 41  
Diametro interno 2 [mm]: 39  
Larghezza 1 [mm]: 37

**KK-0193JM**

**Mozzo ruota**



FORD TRANSIT Autobus (FD\_-, FB\_-, FS\_-, FZ\_-, FC\_-, )  
FORD TRANSIT Furgonato (FA\_-, )  
FORD TRANSIT Pianale piatto/Telaio (FM\_-, FN\_-, )

**OE**

1201303  
1C152B664AD  
1C1J1A049BA  
4658878

Articolo complementare/Info integrativa 2:  
con anello sensore ABS  
Cerchione, N° fori: 5  
Flangia-Ø [mm]: 189

**KK-0194JM**

**Mozzo ruota**



FORD TRANSIT Autobus (FD\_-, FB\_-, FS\_-, FZ\_-, FC\_-, )  
FORD TRANSIT Furgonato (FA\_-, )  
FORD TRANSIT Pianale piatto/Telaio (FM\_-, FN\_-, )

**OE**

1201300  
1C1J1K018AA  
YC152B633AE  
YC152B633AF

Diametro interno [mm]: 45  
Larghezza [mm]: 53

## Sospensioni

**KK-0195JM**
**Cuscinetti ruota**

MERCEDES-BENZ CLASSE C (W204)  
 MERCEDES-BENZ CLASSE C Coupé (C204)  
 MERCEDES-BENZ CLASSE C T-Model (S204)  
 MERCEDES-BENZ CLASSE E Cabriolet (A207)  
 MERCEDES-BENZ CLASSE E Coupé (C207)  
 MERCEDES-BENZ SL (R230)

**OE**

2303570308  
 2309810127  
 A2303570308  
 A2309810127

Cerchione, N° fori: 5  
 Diametro esterno [mm]: 148  
 Dimensioni filettatura: M14X1,5  
 Lato montaggio: Assale posteriore Dx  
 Lato montaggio: Assale posteriore Sx  
 N° denti: 27

**KK-0196JM**
**Mozzo ruota**

OPEL ADAM  
 OPEL CORSA D  
 OPEL CORSA D Van  
 OPEL CORSA E  
 OPEL CORSA E Van

**OE**

1604020  
 1604360  
 93190216  
 95517093

Articolo complementare/Info integrativa 2:  
 con anello sensore ABS  
 Cerchione, N° fori: 5  
 Flangia-Ø [mm]: 130

**KK-0198JM**
**Mozzo ruota**

ALFA ROMEO 4C (960)  
 ALFA ROMEO 4C SPIDER (960)  
 ALFA ROMEO GTV (916C\_)  
 ALFA ROMEO SPIDER (916S\_)  
 FIAT TIPO (356)  
 FIAT TIPO 2 volumi /Coda spiovente (356\_)

**OE**

51754196  
 60656090

Articolo complementare/Info integrativa 2:  
 con sensore ABS integrato  
 Cerchione, N° fori: 5  
 Flangia-Ø [mm]: 117

**KK-0199JM**
**Mozzo ruota**

CHEVROLET CRUZE (J300)  
 CHEVROLET CRUZE 2 volumi /Coda spiovente (J305)  
 CHEVROLET CRUZE Station Wagon (J308)  
 OPEL ASTRA GTC J  
 OPEL ASTRA J

**OE**

13577406  
 13591998

Articolo complementare/Info integrativa 2:  
 con sensore ABS integrato  
 Cerchione, N° fori: 5  
 Diametro esterno [mm]: 80,65  
 Flangia-Ø [mm]: 135,97

**KK-0200JM**
**Cuscinetti ruota**

CITROEN C4 III  
 DS DS 3 CROSSBACK (U\_)  
 OPEL CORSA F  
 OPEL CORSA F Van  
 PEUGEOT 208 II (U\_)  
 PEUGEOT 208 II (UB\_, UP\_, UW\_, UJ\_)

**OE**

1640719580

Articolo complementare/Info integrativa 2:  
 con sensore ABS integrato  
 Diametro esterno [mm]: 78  
 Diametro interno [mm]: 40  
 Larghezza [mm]: 38  
 Lato montaggio: Assale anteriore

## Sospensioni

**KK-0201JM**

**Cuscinetti ruota**



IVECO DAILY I Autobus  
IVECO DAILY I Cassone / Furgonato / Promiscuo  
IVECO DAILY I Pianale piatto/Telaio  
IVECO DAILY I Ribaltabile

**OE**  
0014554  
06324990063  
1110002  
183763  
26800140  
26800330

Articolo complementare/Info integrativa 2:  
con guarnizione ad anello per alberi  
Diametro esterno 1 [mm]: 80  
Diametro esterno 2 [mm]: 62  
Diametro interno 1 [mm]: 40  
Diametro interno 2 [mm]: 25  
Larghezza 1 [mm]: 24,75  
Larghezza 2 [mm]: 18,4  
Tipo di supporto: ad una corona di sfere  
Tipo di supporto: Cuscinetto a rulli conici

**KK-0202JM**

**Mozzo ruota**



ALFA ROMEO GIULIETTA (940)  
ALFA ROMEO GIULIETTA Furgonato (940\_)

**OE**  
51832400

Articolo complementare/Info integrativa 2:  
con sensore ABS integrato  
Cerchione, N° fori: 5  
Flangia-Ø [mm]: 130

**KK-0203JM**

**Cuscinetti ruota**



SEAT TOLEDO I (1L)  
VW CORRADO (53I)  
VW GOLF III (1H1)  
VW GOLF III Variant (1H5)  
VW PASSAT (3A2, 35I)  
VW PASSAT Variant (3A5, 35I)

**OE**  
1H0498625  
357407625A  
357407625E

Diametro esterno [mm]: 72,1  
Diametro interno [mm]: 40  
Larghezza [mm]: 37

**KK-0204JM**

**Mozzo ruota**



JAGUAR F-PACE (X761)  
JAGUAR I-PACE (X590)  
LAND ROVER RANGE ROVER EVOQUE (L551)  
LAND ROVER RANGE ROVER EVOQUE (LV)  
LAND ROVER RANGE ROVER EVOQUE Cabriolet  
LAND ROVER RANGE ROVER EVOQUE VAN

**OE**  
BJ321215AB  
BJ323K186AG  
HK832C300BB  
HK832C300DA  
HK832C300FB  
LR090515

Articolo complementare/Info integrativa 2:  
con sensore ABS integrato  
Cerchione, N° fori: 5  
Diametro esterno [mm]: 138,5  
Dimensioni filettatura: M14X1,5  
N° denti, anello ABS: 96  
N° denti: 31

**KK-0205JM**

**Mozzo ruota**



NISSAN ALMERA I (N15)  
NISSAN ALMERA I Hatchback (N15)  
NISSAN SUNNY III (N14)  
NISSAN SUNNY III Hatchback (N14)  
NISSAN SUNNY III Liftback (N14)

**OE**  
432000M000  
4320050Y00  
4320050Y01  
4320050Y06

Cerchione, N° fori: 4  
Flangia-Ø [mm]: 134

## Sospensioni

**KK-0206JM**

**Cuscinetti ruota**



DACIA SANDERO II  
RENAULT CLIO Grandtour (KR0/1\_)  
RENAULT CLIO III (BR0/1, CR0/1)  
RENAULT CLIO III Furgonato (SB\_, SR\_)  
RENAULT GRAND SCÉNIC II (JM0/1\_)

**OE**  
7701207676  
7701210111

Articolo complementare/Info integrativa 2:  
con sensore ABS integrato  
Diametro esterno [mm]: 77  
Diametro interno [mm]: 42  
Larghezza [mm]: 39

**KK-0207JM**

**Cuscinetti ruota**



CITROEN AX (ZA-\_)  
CITROEN SAXO (S0, S1)  
PEUGEOT 106 I (1A, 1C)  
PEUGEOT 106 II (1)  
PEUGEOT 106 Van (1\_)

**OE**  
332639  
335018  
95603182  
95654074

Diametro esterno [mm]: 66  
Diametro interno [mm]: 35  
Larghezza [mm]: 32

**KK-0208JM**

**Cuscinetti ruota**



FORD COUGAR (EC\_)  
FORD MONDEO I (GBP)  
FORD MONDEO I Station wagon (BNP)  
FORD MONDEO I Tre volumi (GBP)  
FORD MONDEO II (BAP)  
FORD MONDEO II Station wagon (BNP)

**OE**  
1133023  
1S7J1K018AA  
30818024  
5027620  
6798055  
93BB1215AB

Diametro esterno [mm]: 75  
Diametro interno [mm]: 40  
Larghezza [mm]: 37

**KK-0209JM**

**Mozzo ruota**



FIAT ELBA (146\_)  
FIAT FIORINO (127)  
FIAT FIORINO (147)  
FIAT FIORINO Furgonato (146)  
FIAT FIORINO Pick up (146)  
FIAT FIORINO Pick up (147)

**OE**  
4459689  
7708825  
7746191

Cerchione, N° fori: 4  
Diametro esterno [mm]: 117  
Diametro interno 2 [mm]: 30  
Diametro interno [mm]: 30  
Dimensioni filettatura: M12X1,25

**KK-0210JM**

**Cuscinetti ruota**



FORD TOURNEO CONNECT  
FORD TRANSIT CONNECT (P65\_, P70\_, P80\_)

**OE**  
1484266  
1484269  
2T141215BA  
2T141K018AA  
2T141K018AB  
2T141K018BA

Articolo complementare/Info integrativa 2:  
con sensore ABS integrato  
Diametro esterno [mm]: 74  
Diametro interno [mm]: 39  
Larghezza [mm]: 39

## Sospensioni

**KK-0211JM**

**Mozzo ruota**



OPEL ASTRA H (L48)  
OPEL ASTRA H Furgonato (L70)  
OPEL ASTRA H GTC (L08)  
OPEL ASTRA H Station wagon (L35)  
OPEL ASTRA H TwinTop (L67)  
OPEL ZAFIRA B (A05)

**OE**

1603282  
1603296  
93182913  
93186389

Articolo complementare/Info integrativa 2:  
con sensore ABS integrato  
Flangia-Ø [mm]: 137

**KK-0212JM**

**Cuscinetti ruota**



IVECO DAILY I Autobus  
IVECO DAILY I Cassone / Furgonato / Promiscuo  
IVECO DAILY I Pianale piatto/Telaio

**OE**

0039813905  
0039817205  
0049816805  
0069816205  
0089810105  
0089817505

Articolo complementare/Info integrativa 2:  
con guarnizione ad anello per alberi  
Diametro esterno 1 [mm]: 62,0  
Diametro esterno 2 [mm]: 80,0  
Diametro interno 1 [mm]: 30,0  
Diametro interno 2 [mm]: 40,0  
Larghezza 1 [mm]: 25,0  
Larghezza 2 [mm]: 32,0

**KK-0213JM**

**Mozzo ruota**



CITROEN BX (XB-\_)  
CITROEN BX Break (XB-\_)  
CITROEN BX Van (XB-\_)  
CITROEN C15 (VD-\_)  
CITROEN C15 Pick-up (VDPD)  
CITROEN C15 Station wagon

**OE**

370142  
374815  
95619162

Cerchione, N° fori: 4  
Flangia-Ø [mm]: 128

**KK-0214JM**

**Mozzo ruota**



VOLVO S60 II  
VOLVO S60 II Cross Country (134)  
VOLVO S80 II (AS)  
VOLVO V60  
VOLVO V60 Cassone / Furgonato / Promiscuo  
(155)

**OE**

30736501  
31360096  
31476395  
32246153

Articolo complementare/Info integrativa 2:  
con sensore ABS integrato  
Cerchione, N° fori: 5  
Diametro esterno [mm]: 82  
Flangia-Ø [mm]: 136,5

**KK-0215JM**

**Cuscinetti ruota**



MAZDA 3 (BK)  
MAZDA 3 Tre volumi (BK)  
MAZDA 5 (CR19)

**OE**

BBM233047  
BP4L33047A  
BP4L33047B  
C23626151A  
C23626151B  
C23626151C

Articolo complementare/Info integrativa 2:  
con sensore ABS integrato  
Diametro esterno [mm]: 80  
Diametro interno [mm]: 42  
Larghezza [mm]: 45

## Sospensioni

**KK-0217JM**
**Cuscinetti ruota**

OPEL AGILA (A) (H00)

**OE**  
 4700322  
 9203934

 Diametro esterno [mm]: 62  
 Diametro interno [mm]: 35  
 Larghezza [mm]: 40

**KK-0218JM**
**Mozzo ruota**

 ALFA ROMEO 159 (939)  
 ALFA ROMEO 159 Sportwagon (939)  
 ALFA ROMEO BRERA  
 ALFA ROMEO SPIDER (939)

**OE**  
 50702890  
 50707555  
 71753815

 Articolo complementare/Info integrativa 2:  
 con sensore ABS integrato  
 Cerchione, N° fori: 5  
 Flangia-Ø [mm]: 135

**KK-0219JM**
**Mozzo ruota**

 SKODA FABIA  
 SKODA FABIA (6Y2)  
 SKODA FABIA Combi  
 SKODA FABIA Combi (6Y5)  
 SKODA FABIA Praktik  
 SKODA FABIA Tre volumi (6Y3)

**OE**  
 6Q0407621CB

 Articolo complementare/Info integrativa 2:  
 con sensore ABS integrato  
 Cerchione, N° fori: 5  
 Diametro esterno [mm]: 72  
 Flangia-Ø [mm]: 120,5

**KK-0223JM**
**Mozzo ruota**

ALFA ROMEO 147 (937)

**OE**  
 46739139  
 71753817

 Articolo complementare/Info integrativa 2:  
 con sensore ABS integrato  
 Diametro interno [mm]: 37  
 Larghezza [mm]: 22

**KK-0224JM**
**Mozzo ruota**

 CITROEN C8 (EA\_, EB\_)  
 FIAT ULYSSE (179AX)  
 LANCIA PHEDRA (179)  
 PEUGEOT 807 (E)  
 PEUGEOT 807 Van (EB\_)

**OE**  
 335071  
 9403350718

 Articolo complementare/Info integrativa 2:  
 con sensore ABS integrato  
 Cerchione, N° fori: 5  
 Flangia-Ø [mm]: 120

## Sospensioni

### KK-0225JM

#### Mozzo ruota



FIAT 500L  
 FIAT DOBLO Cassone / Furgonato / Promiscuo (263)  
 FIAT DOBLO MPV / Space wagon (152, 263)  
 FIAT DOBLO Pianale piatto/Telaio (263)  
 FIAT TIPO (356)

#### OE

328013  
 51810086  
 52056182  
 95511659

Articolo complementare/Info integrativa 2:  
 con sensore ABS integrato  
 Cerchione, N° fori: 5  
 Flangia-Ø [mm]: 117,5

### KK-0226JM

#### Mozzo ruota



JEEP CHEROKEE (KJ)

#### OE

52128693AA  
 52128693AB  
 52128693AC  
 52128693AD  
 52128693AE  
 52128693AF

Articolo complementare/Info integrativa 2:  
 con sensore ABS integrato  
 Cerchione, N° fori: 5  
 Diametro esterno [mm]: 153,5  
 Dimensioni filettatura: 1/2-20  
 N° denti, anello ABS: 104  
 N° denti: 27

### KK-0228JM

#### Mozzo ruota



CHRYSLER NEON (PL)

#### OE

04509599  
 4509599  
 4509600

Articolo complementare/Info integrativa 2:  
 con anello sensore ABS  
 Cerchione, N° fori: 5  
 Diametro esterno [mm]: 135,3  
 Diametro interno 2 [mm]: 28  
 Diametro interno [mm]: 28  
 Dimensioni filettatura: M12X1,5  
 N° denti, anello ABS: 40

### KK-0229JM

#### Mozzo ruota



VOLVO S60 I  
 VOLVO S80 I (TS, XY)  
 VOLVO V70 II (SW)  
 VOLVO XC70 CROSS COUNTRY

#### OE

274298  
 31329980  
 31658081  
 8672371  
 9173991

Cerchione, N° fori: 5  
 Flangia-Ø [mm]: 136

### KK-0230JM

#### Cuscinetti ruota



NISSAN PRIMASTAR Autobus (X83)  
 NISSAN PRIMASTAR Furgonato (X83)  
 NISSAN PRIMASTAR Pianale piatto/Telaio  
 OPEL VIVARO Combi (J7)  
 OPEL VIVARO Furgonato (F7)  
 OPEL VIVARO Pianale piatto/Telaio (E7)

#### OE

40 21 096 97R  
 40210-00Q0E  
 40210-00QAG  
 40210-00QAK  
 4021000Q0E  
 4021000QAG

Articolo complementare/Info integrativa 2:  
 con sensore ABS integrato  
 Diametro esterno [mm]: 88  
 Diametro interno [mm]: 45  
 Larghezza [mm]: 39

## Sospensioni

**KK-0232JM**
**Mozzo ruota**

ALFA ROMEO 145 (930)  
 ALFA ROMEO 146 (930)  
 FIAT BARCHETTA (183)  
 FIAT BRAVA (182)  
 FIAT BRAVO I (182)  
 FIAT MAREA (185)

**OE**  
 60812057  
 7769902

Articolo complementare/Info integrativa 2:  
 con anello sensore ABS  
 Cerchione, N° fori: 4  
 Flangia-Ø [mm]: 117

**KK-0233JM**
**Mozzo ruota**

PEUGEOT 406 (8B)  
 PEUGEOT 406 Break (8E/F)  
 PEUGEOT 406 Coupe (8C)

**OE**  
 374835

Articolo complementare/Info integrativa 2:  
 con anello sensore ABS  
 Cerchione, N° fori: 4  
 Flangia-Ø [mm]: 128

**KK-0234JM**
**Mozzo ruota**

FORD MONDEO III (B5Y)  
 FORD MONDEO III Station wagon (BWY)  
 FORD MONDEO III Tre volumi (B4Y)  
 JAGUAR X-TYPE (CF1)  
 JAGUAR X-TYPE Estate

**OE**  
 1115019  
 1124904  
 1138449  
 1146689  
 1332888  
 1383427

Articolo complementare/Info integrativa 2:  
 con sensore ABS integrato  
 Cerchione, N° fori: 5  
 Flangia-Ø [mm]: 136

**KK-0235JM**
**Mozzo ruota**

VOLVO C30  
 VOLVO C70 II Cabriolet  
 VOLVO S40 II (MS)  
 VOLVO V50 (MW)

**OE**  
 30714730  
 31340604

Articolo complementare/Info integrativa 2:  
 con sensore ABS integrato  
 Cerchione, N° fori: 5  
 Diametro esterno [mm]: 78  
 Flangia-Ø [mm]: 131

**KK-0236JM**
**Mozzo ruota**

FIAT DOBLO Cassone / Furgonato / Promiscuo (263)  
 FIAT DOBLO MPV / Space wagon (152, 263)  
 FIAT DOBLO Pianale piatto/Telaio (263)  
 OPEL COMBO Cassone / Furgonato / Promiscuo (X12)

**OE**  
 0051810395  
 328014  
 328028  
 51810087  
 51810395  
 95511660

Articolo complementare/Info integrativa 2:  
 con sensore ABS integrato  
 Cerchione, N° fori: 5  
 Flangia-Ø [mm]: 120

## Sospensioni

### KK-0237JM

#### Mozzo ruota



BMW 2 Active Tourer (U06)  
BMW 2 Coupè (G42)  
BMW 3 (G20)  
BMW 3 Touring (G21)  
BMW 3 Touring Van (G21)  
BMW 4 Cabriolet (G23, G83)

**OE**  
31206866315  
31402408654

Cerchione, N° fori: 5  
Flangia-Ø [mm]: 137

### KK-0238JM

#### Mozzo ruota



AUDI A4 (8D2, B5)  
AUDI A4 Avant (8D5, B5)  
AUDI A6 (4B2, C5)  
AUDI A6 Avant (4B5, C5)  
SKODA SUPERB (3U4)  
VW PASSAT (3B2)

**OE**  
8D0407615B  
8D0407615D  
8D0407615E

Cerchione, N° fori: 5  
Diametro esterno [mm]: 130,5  
Dimensioni filettatura: M14X1,5  
N° denti: 33

### KK-0240JM

#### Mozzo ruota



FORD FIESTA Tre volumi  
FORD FIESTA VI  
FORD FIESTA VI Van  
FORD KA  
FORD KA + Tre volumi

**OE**  
1516504  
1534483  
1547177  
1675466  
1699196  
1778764

Articolo complementare/Info integrativa 2:  
con sensore ABS integrato  
Cerchione, N° fori: 4  
Flangia-Ø [mm]: 131

### KK-0241JM

#### Cuscinetti ruota



FIAT DOBLO Cassone / Furgonato / Promiscuo (263)  
FIAT DOBLO MPV / Space wagon (152, 263)  
FIAT DOBLO Pianale piatto/Telaio (263)  
OPEL COMBO Cassone / Furgonato / Promiscuo (X12)

**OE**  
328026  
51810364  
95513922

Diametro esterno [mm]: 82,5  
Diametro interno [mm]: 42  
Larghezza [mm]: 37

### KK-0242JM

#### Cuscinetti ruota



MAZDA B-SERIE (UF)  
MAZDA BT-50 (CD, UN)  
MAZDA E-SERIE Autobus (SR1)  
MAZDA E-SERIE Furgonato (SR2)  
MAZDA E-SERIE Pianale piatto/Telaio (SD1)

**OE**  
183232  
3735783  
4021085000  
4021086000  
9000936272  
9004366022

Articolo complementare/Info integrativa 2:  
con guarnizione ad anello per alberi  
Diametro esterno [mm]: 80  
Diametro interno [mm]: 40  
Larghezza [mm]: 19,8

## Sospensioni

**KK-0243JM**
**Cuscinetti ruota**

AUDI 100 (44, 44Q, C3)  
 AUDI 100 Avant (44, 44Q, C3)  
 AUDI 200 (44, 44Q)  
 AUDI 200 Avant (44, 44Q)  
 AUDI QUATTRO (85)

**OE**

431498625A  
 443311413  
 443407625A  
 443407625D  
 443498625B  
 443498625C

Diametro esterno 1 [mm]: 82  
 Diametro interno 1 [mm]: 42  
 Larghezza 1 [mm]: 37

**KK-0244JM**
**Cuscinetti ruota**

ALFA ROMEO 33 (905)  
 ALFA ROMEO 33 (907A)  
 ALFA ROMEO 33 Sportwagon (905A)  
 ALFA ROMEO 33 Sportwagon (907B)  
 ALFA ROMEO ALFASUD (901)  
 ALFA ROMEO ALFASUD Giardinetta (904)

**OE**

60521282  
 60535941

Diametro esterno 1 [mm]: 50  
 Diametro esterno 2 [mm]: 39  
 Diametro interno 1 [mm]: 29  
 Diametro interno 2 [mm]: 17  
 Larghezza 1 [mm]: 13  
 Larghezza 2 [mm]: 14

**KK-0245JM**
**Mozzo ruota**

FIAT PANDA (141A\_)  
 FIAT PANDA Van (141\_)  
 LANCIA Y10 (156)

**OE**

028 140 301 A  
 028140301A  
 3981586  
 5890994  
 71747857

Cerchione, N° fori: 4  
 Diametro interno [mm]: 24  
 Flangia-Ø [mm]: 117  
 Lato montaggio: Assale anteriore

**KK-0246JM**
**Mozzo ruota**

CITROEN XSARA (N1)  
 CITROEN XSARA Break (N2)  
 CITROEN XSARA Cassone / coda spiovente  
 CITROEN XSARA Coupe (N0)  
 CITROEN XSARA Furgonato  
 PEUGEOT 306 (7B, N3, N5)

**OE**

374838  
 374872

Articolo complementare/Info integrativa 2:  
 con anello sensore ABS  
 Cerchione, N° fori: 4  
 Flangia-Ø [mm]: 128

**KK-0247JM**
**Cuscinetti ruota**

RENAULT CLIO Grandtour IV  
 RENAULT CLIO IV

**OE**

374890  
 432102103R  
 8200639543

Diametro esterno [mm]: 62  
 Diametro interno [mm]: 30  
 Larghezza [mm]: 48

## Sospensioni

**KK-0248JM**

**Mozzo ruota**



FORD TOURNEO CONNECT / GRAND TOURNEO  
CONNECT MPV / Spac  
FORD TOURNEO CUSTOM Autobus  
FORD TRANSIT Autobus  
FORD TRANSIT CUSTOM Autobus  
FORD TRANSIT CUSTOM Furgonato

**OE**

1763887  
1769170  
1791937  
2128322  
2168129  
2472588

Articolo complementare/Info integrativa 2:  
con sensore ABS integrato  
Diametro esterno 1 [mm]: 208

**KK-0249JM**

**Cuscinetti ruota**



SKODA 130  
SKODA FAVORIT (781)  
SKODA FAVORIT Forman (785)  
SKODA FAVORIT Pick-up (787)  
SKODA FELICIA Cube Van (6U5)  
SKODA FELICIA I (6U1)

**OE**

6U0407625A  
6U0498003  
969106800  
969106801  
PLC1512

Diametro esterno [mm]: 68  
Diametro interno [mm]: 35  
Larghezza [mm]: 37

**KK-0250JM**

**Cuscinetti ruota**



JAGUAR E-PACE (X540)  
JAGUAR F-PACE (X761)  
JAGUAR I-PACE (X590)  
JAGUAR XE (X760)  
JAGUAR XF (X260)  
JAGUAR XF (\_J05\_, CC9)

**OE**

C2D30342  
C2D47037  
LR024267  
LR070453  
LR072488  
LR077894

Articolo complementare/Info integrativa 2:  
con sensore ABS integrato  
Diametro esterno [mm]: 96  
Diametro interno [mm]: 51  
Larghezza [mm]: 50

**KK-0251JM**

**Cuscinetti ruota**



CHEVROLET NIVA  
LADA NADESHDA (2120)  
LADA NIVA (2121)  
LADA NIVA II (2123)

**OE**

212103103020  
21210310302010  
212103103020100  
21210310302011  
21213103020  
2121310302010

Diametro esterno 1 [mm]: 68  
Diametro interno 1 [mm]: 40  
Larghezza 1 [mm]: 19

**KK-0252JM**

**Mozzo ruota**



PEUGEOT 206 2 volumi /Coda spiovente (2A/C)  
PEUGEOT 206 CC (2D)  
PEUGEOT 206 SW (2E/K)

**OE**

374841

Articolo complementare/Info integrativa 2:  
con anello sensore ABS  
Cerchione, N° fori: 4  
Flangia-Ø [mm]: 129

## Sospensioni

**KK-0253JM**
**Cuscinetti ruota**

 MERCEDES-BENZ CLASSE A (W169)  
 MERCEDES-BENZ CLASSE B (W245)

**OE**  
 1699810006  
 1699810127

 Articolo complementare/Info integrativa 2:  
 con sensore ABS integrato  
 Diametro esterno [mm]: 84  
 Diametro interno [mm]: 45  
 Larghezza [mm]: 39

**KK-0254JM**
**Mozzo ruota**

 PEUGEOT 508  
 PEUGEOT 508 SW  
 PEUGEOT 508 SW Cassone / Furgonato /  
 Promiscuo (8E\_)

**OE**  
 3748A6  
 9685863380

 Articolo complementare/Info integrativa 2:  
 con sensore ABS integrato  
 Cerchione, N° fori: 5  
 Diametro esterno [mm]: 128  
 Diametro interno 2 [mm]: 32  
 Diametro interno [mm]: 32  
 Dimensioni filettatura: M12X1,25  
 N° denti, anello ABS: 96  
 per N° OE: 9685863380

**KK-0255JM**
**Mozzo ruota**

 VOLVO XC90 I  
 VOLVO XC90 I VAN (275)

**OE**  
 30639875

 Cerchione, N° fori: 5  
 Flangia-Ø [mm]: 136

**KK-0256JM**
**Mozzo ruota**

 MERCEDES-BENZ CLASSE C (W204)  
 MERCEDES-BENZ CLASSE C Coupé (C204)  
 MERCEDES-BENZ CLASSE C T-Model (S204)  
 MERCEDES-BENZ CLASSE E Cabriolet (A207)  
 MERCEDES-BENZ CLASSE E Coupé (C207)  
 MERCEDES-BENZ SL (R230)

**OE**  
 2309810127

 Articolo complementare/Info integrativa 2:  
 senza flangia  
 Diametro interno [mm]: 49  
 Larghezza [mm]: 42

**KK-0257JM**
**Mozzo ruota**

 HYUNDAI GENESIS (DH)  
 HYUNDAI GRAND SANTA FÉ  
 HYUNDAI SANTA FÉ III (DM)  
 KIA SORENTO III

**OE**  
 51750C5000  
 52730B1000  
 52730B1050  
 52730B1051  
 52730B1100

 Cerchione, N° fori: 5  
 Diametro esterno [mm]: 139  
 Dimensioni filettatura: M12X1,5  
 N° denti: 30

## Sospensioni

**KK-0258JM**

**Cuscinetti ruota**



VW TRANSPORTER II Autobus  
 VW TRANSPORTER II Furgonato  
 VW TRANSPORTER II Pianale piatto/Telaio  
 VW TRANSPORTER III Autobus  
 VW TRANSPORTER III Furgonato  
 VW TRANSPORTER III Pianale piatto/Telaio

**OE**

211501283D  
 211501287  
 GHB271

Diametro esterno 1 [mm]: 62  
 Diametro esterno 2 [mm]: 72  
 Diametro interno 1 [mm]: 35  
 Diametro interno 2 [mm]: 35  
 Larghezza 1 [mm]: 19  
 Larghezza 2 [mm]: 17

**KK-0259JM**

**Mozzo ruota**



RENAULT MEGANE I Grandtour (KA0/1\_)  
 RENAULT Megane I Kombi van (KA\_)  
 RENAULT MEGANE Scenic (JA0/1\_)  
 RENAULT SCÉNIC I (JA0/1\_)

**OE**

7701205170  
 8660001821

Articolo complementare/Info integrativa 2:  
 con anello sensore ABS  
 Cerchione, N° fori: 4  
 Flangia-Ø [mm]: 132,7

**KK-0260JM**

**Mozzo ruota**



FORD C-MAX (DM2)  
 FORD FOCUS C-MAX  
 FORD FOCUS II (DA\_)  
 FORD FOCUS II Cabriolet  
 FORD FOCUS II Cassone / Furgonato /  
 Promiscuo

**OE**

1471852  
 1481197  
 1491957  
 1506577  
 1508112  
 1766628

Articolo complementare/Info integrativa 2:  
 con sensore ABS integrato  
 Cerchione, N° fori: 5  
 Flangia-Ø [mm]: 136

**KK-0261JM**

**Mozzo ruota**



DODGE JOURNEY

**OE**

4721010AA  
 4721010AB  
 4721010AC  
 K04721010AC  
 K68184748AA  
 K68184748AB

Articolo complementare/Info integrativa 2:  
 con sensore ABS integrato  
 Cerchione, N° fori: 5  
 Flangia-Ø [mm]: 162

**KK-0262JM**

**Cuscinetti ruota**



MERCEDES-BENZ CLASSE G (W461)  
 MERCEDES-BENZ CLASSE G (W463)  
 MERCEDES-BENZ SPRINTER 4-t Autobus (904)  
 MERCEDES-BENZ SPRINTER 4-t Furgonato (904)  
 MERCEDES-BENZ SPRINTER 4-t Pianale  
 piatto/Telaio (904)

**OE**

000720032210  
 000720432210  
 0009813605  
 0009819002  
 0015920  
 0019818905

Articolo complementare/Info integrativa 2:  
 con guarnizione ad anello per alberi  
 Diametro esterno 1 [mm]: 90,0  
 Diametro esterno 2 [mm]: 90,0  
 Diametro interno 1 [mm]: 55,0  
 Diametro interno 2 [mm]: 50,0  
 Larghezza 1 [mm]: 23,0  
 Larghezza 2 [mm]: 25,9

## Sospensioni

**KK-0263JM**

**Cuscinetti ruota**



VW AMAROK (2H\_, S1B)  
VW AMAROK Pianale piatto/Telaio (S1B)

**OE**  
2H0501171  
2H0501172

Diametro esterno 1 [mm]: 78  
Diametro interno 1 [mm]: 46  
Larghezza 1 [mm]: 57

**KK-0264JM**

**Cuscinetti ruota**



FORD TRANSIT Autobus  
FORD TRANSIT Autobus (FD\_, FB\_, FS\_, FZ\_,  
FC\_)  
FORD TRANSIT Furgonato  
FORD TRANSIT Furgonato (FA\_)  
FORD TRANSIT Pianale piatto/Telaio

**OE**  
0099814505  
0099814805  
0099816105  
0099817005  
3C111A049AA  
4479002

Diametro esterno [mm]: 90  
Diametro interno [mm]: 55  
Larghezza [mm]: 23

**KK-0265JM**

**Mozzo ruota**



FORD FOCUS II (DA\_)  
FORD MONDEO IV (BA7)  
FORD MONDEO IV Tre volumi (BA7)  
FORD MONDEO IV Turnier (BA7)

**OE**  
1463833  
1496721  
6G912C300GAB  
6G912C300GAC

Articolo complementare/Info integrativa 2:  
con sensore ABS integrato  
Cerchione, N° fori: 5  
Diametro esterno [mm]: 82  
Flangia-Ø [mm]: 136,5

**KK-0267JM**

**Cuscinetti ruota**



PEUGEOT 404  
PEUGEOT 404 Cabriolet  
PEUGEOT 504 (A\_, M\_)  
PEUGEOT 504 Pick-up (E\_)

**OE**  
374801

Diametro esterno 1 [mm]: 52  
Diametro esterno 1 [mm]: 62  
Diametro interno 1 [mm]: 20  
Diametro interno 2 [mm]: 30  
Larghezza 1 [mm]: 15  
Larghezza 2 [mm]: 17

**KK-0268JM**

**Mozzo ruota**



OPEL ASTRA G 2 volumi /Coda spiovente (F48\_,  
F08\_)  
OPEL ASTRA G Cabriolet (F67)  
OPEL ASTRA G Coupe (F07\_)  
OPEL ASTRA G Station wagon (F35\_)  
OPEL ASTRA G Tre volumi (F69\_)

**OE**  
1604005  
9120273

Cerchione, N° fori: 5  
Flangia-Ø [mm]: 140

## Sospensioni

**KK-0270JM**

**Cuscinetti ruota**



MERCEDES-BENZ CITAN Combi (415)  
 MERCEDES-BENZ CITAN Furgonato (415)  
 MERCEDES-BENZ CITAN Mixto (415)  
 RENAULT GRAND SCÉNIC II (JM0/1\_)

**OE**

4153340600  
 7701208950  
 7701209838  
 8200351777

Articolo complementare/Info integrativa 2:  
 con sensore ABS integrato  
 Diametro esterno [mm]: 83  
 Diametro interno [mm]: 45  
 Larghezza [mm]: 39

**KK-0272JM**

**Cuscinetti ruota**



MERCEDES-BENZ CLASSE S (W140)  
 MERCEDES-BENZ CLASSE S Coupe (C140)

**OE**

0029806402  
 0039811005  
 0039811505  
 0039819505  
 0059812205  
 0069815805

Articolo complementare/Info integrativa 2:  
 con guarnizione ad anello per alberi  
 Diametro esterno 1 [mm]: 68,0  
 Diametro esterno 2 [mm]: 52,0  
 Diametro interno 1 [mm]: 40,0  
 Diametro interno 2 [mm]: 25,0  
 Larghezza 1 [mm]: 19,0  
 Larghezza 2 [mm]: 22,0

**KK-0273JM**

**Mozzo ruota**



FORD TOURNEO CUSTOM Autobus  
 FORD TRANSIT Autobus  
 FORD TRANSIT CUSTOM Autobus  
 FORD TRANSIT CUSTOM Furgonato  
 FORD TRANSIT Furgonato  
 FORD TRANSIT Pianale piatto/Telaio

**OE**

2185052  
 2207741  
 2327047  
 2521988  
 BK212C300BA  
 KK212C300AA

Articolo complementare/Info integrativa:  
 senza accessori  
 Cerchione, N° fori: 5  
 Diametro esterno [mm]: 127,6  
 Dimensioni filettatura: M14X1,5  
 N° denti: 31

**KK-0274JM**

**Mozzo ruota**



ALFA ROMEO 159 (939)  
 ALFA ROMEO 159 Sportwagon (939)  
 ALFA ROMEO BRERA  
 ALFA ROMEO SPIDER (939)

**OE**

50707556  
 71753816

Articolo complementare/Info integrativa 2:  
 con sensore ABS integrato  
 Cerchione, N° fori: 5  
 Flangia-Ø [mm]: 135

**KK-0276JM**

**Cuscinetti ruota**



HYUNDAI SOLARIS Tre volumi  
 KIA RIO IV (YB)  
 KIA RIO IV Hatchback Van (YB, SC, FB)  
 KIA RIO IV Tre volumi (SC, FB)  
 KIA STONIC (YB)  
 KIA STONIC Hatchback Van (YB)

**OE**

51720H5000  
 51720H8000  
 51720H8500

Articolo complementare/Info integrativa 2:  
 con sensore ABS integrato  
 Diametro esterno 1 [mm]: 74  
 Diametro interno 1 [mm]: 38,1  
 Larghezza 1 [mm]: 37  
 N° denti, anello ABS: 96

## Sospensioni

KK-0277JM

### Mozzo ruota



FORD TRANSIT Autobus  
 FORD TRANSIT Autobus (FD\_-, FB\_-, FS\_-, FZ\_-, FC\_-,  
 FORD TRANSIT Furgonato  
 FORD TRANSIT Furgonato (FA\_-,  
 FORD TRANSIT Pianale piatto/Telaio

#### OE

1201304  
 1377910  
 1417338  
 1C1J1A049AA  
 6C111A049AA  
 6C112C229AA

Cerchione, N° fori: 5  
 Flangia-Ø [mm]: 188

KK-0278JM

### Cuscinetti ruota



MERCEDES-BENZ 190 (W201)  
 MERCEDES-BENZ CLASSE E (W124)  
 MERCEDES-BENZ CLASSE E Cabriolet (A124)  
 MERCEDES-BENZ CLASSE E Coupe (C124)  
 MERCEDES-BENZ CLASSE E Station wagon (S124)

#### OE

0009815805  
 0009815905  
 0016172300  
 0016172400  
 11055109  
 11055119

Articolo complementare/Info integrativa 2:  
 con guarnizione ad anello per alberi  
 Diametro esterno 1 [mm]: 45  
 Diametro esterno 2 [mm]: 59,1  
 Diametro interno 1 [mm]: 19  
 Diametro interno 2 [mm]: 31,8  
 Larghezza 1 [mm]: 15  
 Larghezza 2 [mm]: 16,7

KK-0279JM

### Cuscinetti ruota



MERCEDES-BENZ CLASSE S (W116)  
 MERCEDES-BENZ CLASSE S (W126)  
 MERCEDES-BENZ CLASSE S Coupe (C126)  
 MERCEDES-BENZ COUPE (C123)  
 MERCEDES-BENZ HENSCHEL 2-t  
 MERCEDES-BENZ KOMBI Station wagon (S123)

#### OE

0009816305  
 0019802902  
 0059817705  
 0069815005  
 0069815105  
 04421350202

Articolo complementare/Info integrativa 2:  
 con guarnizione ad anello per alberi  
 Diametro esterno 1 [mm]: 65,0  
 Diametro esterno 2 [mm]: 50,0  
 Diametro interno 1 [mm]: 34,9  
 Diametro interno 2 [mm]: 21,4  
 Larghezza 1 [mm]: 18,0  
 Larghezza 2 [mm]: 17,5

KK-0280JM

### Mozzo ruota

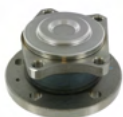

VOLVO S60 I  
 VOLVO S80 I (TS, XY)  
 VOLVO V70 II (SW)

#### OE

801843H93CEM4  
 9173872  
 91738720  
 91738724

Articolo complementare/Info integrativa 2:  
 con sensore ABS integrato  
 Cerchione, N° fori: 5  
 Flangia-Ø [mm]: 136

KK-0281JM

### Cuscinetti ruota



OPEL CALIBRA A (85\_)  
 OPEL OMEGA A (16\_, 17\_, 19\_)  
 OPEL OMEGA A Station wagon (66\_, 67\_)  
 OPEL OMEGA B (25\_, 26\_, 27\_)  
 OPEL OMEGA B Station wagon (21\_, 22\_, 23\_)  
 OPEL SENATOR B (29\_)

#### OE

1604292  
 33411123415  
 415203  
 51934100119  
 90235281  
 90486468

Diametro esterno [mm]: 74  
 Diametro interno [mm]: 37  
 Larghezza [mm]: 45

## Sospensioni

**KK-0282JM**

**Cuscinetti ruota**



JEEP GRAND CHEROKEE IV (WK, WK2)

**OE**

52124768AB  
K52124768AB

Articolo complementare/Info integrativa 2:  
con sensore ABS integrato  
Diametro esterno 1 [mm]: 96  
Diametro interno 1 [mm]: 52  
Larghezza 1 [mm]: 50  
N° denti, anello ABS: 96

**KK-0283JM**

**Cuscinetti ruota**



OPEL AGILA (B) (H08)

**OE**

4686062J00  
4686062J01  
46860T62J00  
4708249  
4711556  
93192990

Diametro esterno [mm]: 58  
Diametro interno [mm]: 28  
Larghezza [mm]: 44

**KK-0284JM**

**Mozzo ruota**



AUDI A8 (4E\_)

**OE**

4E0407625E  
4E0598625  
L4FD407625A

Articolo complementare/Info integrativa 2:  
con sensore ABS integrato  
Diametro interno [mm]: 43  
Larghezza [mm]: 40,25

**KK-0285JM**

**Cuscinetti ruota**



FORD TRANSIT Autobus (E\_ \_)  
FORD TRANSIT Furgonato (E\_ \_)  
FORD TRANSIT Pianale piatto/Telaio (E\_ \_)  
FORD TRANSIT TOURNEO

**OE**

0009815905  
0016172400  
1053115  
11055109  
119002140801  
1583567

Diametro esterno 1 [mm]: 62,0  
Diametro esterno 2 [mm]: 45,2  
Diametro interno 1 [mm]: 35,0  
Diametro interno 2 [mm]: 19,0  
Larghezza 1 [mm]: 18,0  
Larghezza 2 [mm]: 15,5

**KK-0286JM**

**Mozzo ruota**



PORSCHE CAYENNE

**OE**

7P0498287  
95833158300  
95834190100

Articolo complementare/Info integrativa 2:  
con sensore ABS integrato  
Diametro interno [mm]: 50,7  
Larghezza [mm]: 50

## Sospensioni

**KK-0287JM**

**Cuscinetti ruota**



CITROEN AMI (9A\_)  
OPEL CORSA F  
OPEL CORSA F Van  
PEUGEOT 208 II (UB\_, UP\_, UW\_, UJ\_)

**OE**  
1649102980

Articolo complementare/Info integrativa 2:  
con sensore ABS integrato  
Diametro esterno [mm]: 68  
Diametro interno [mm]: 37  
Larghezza [mm]: 36

**KK-0288JM**

**Mozzo ruota**



BMW X5 (E53)

**OE**  
33411095238  
33411095417  
33416762314

Cerchione, N° fori: 5  
Diametro esterno [mm]: 145  
Dimensioni filettatura: M14X1,5  
Lato montaggio: Assale posteriore Dx  
Lato montaggio: Assale posteriore Sx  
N° denti: 30

**KK-0290JM**

**Cuscinetti ruota**

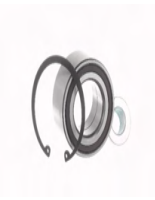

FORD FOCUS IV  
FORD FOCUS IV Tre volumi (HM)  
FORD FOCUS IV Turnier (HP)  
FORD PUMA

**OE**  
2197214  
2307536  
2413002  
JX6C1215C1B  
JX6C1215C1C  
L1TC1215A6A

Articolo complementare/Info integrativa 2:  
con sensore ABS integrato  
Diametro esterno 1 [mm]: 78  
Diametro interno 1 [mm]: 43  
Larghezza 1 [mm]: 40  
N° denti, anello ABS: 88

**KK-0297JM**

**Cuscinetti ruota**



MERCEDES-BENZ CLASSE GL (X164)  
MERCEDES-BENZ CLASSE M (W164)  
MERCEDES-BENZ CLASSE R (W251, V251)

**OE**  
1649810106  
1649810406

Articolo complementare/Info integrativa 2:  
con sensore ABS integrato  
Diametro esterno [mm]: 90  
Diametro interno [mm]: 53,5  
Larghezza [mm]: 50

**KK-0298JM**

**Mozzo ruota**



MERCEDES-BENZ CLASSE C (W205)  
MERCEDES-BENZ CLASSE C Cabriolet (A205)  
MERCEDES-BENZ CLASSE C Coupé (C205)  
MERCEDES-BENZ CLASSE C T-Model (S205)  
MERCEDES-BENZ CLASSE E (W213)  
MERCEDES-BENZ CLASSE E All-Terrain (S213)

**OE**  
2053340300  
A2053340300

Articolo complementare/Info integrativa 2:  
con sensore ABS integrato  
Cerchione, N° fori: 5  
Diametro esterno [mm]: 148  
Dimensioni filettatura: M14X1,5  
N° denti, anello ABS: 96  
N° denti: 30

## Sospensioni

**KK-0299JM**

**Cuscinetti ruota**



MERCEDES-BENZ CLASSE G (W461)  
 MERCEDES-BENZ CLASSE G (W463)  
 MERCEDES-BENZ CLASSE G Cabrio (W463)  
 MERCEDES-BENZ SPRINTER 2-t Autobus (901, 902)  
 MERCEDES-BENZ SPRINTER 2-t Furgonato (901,

**OE**

0119818905  
 2D0501319  
 9023500068  
 9023501410

Articolo complementare/Info integrativa 2:  
 con guarnizione ad anello per alberi  
 Diametro esterno [mm]: 84  
 Diametro interno [mm]: 49  
 Larghezza [mm]: 48

**KK-0300JM**

**Mozzo ruota**



MERCEDES-BENZ CLASSE C (W205)  
 MERCEDES-BENZ CLASSE C Cabriolet (A205)  
 MERCEDES-BENZ CLASSE C Coupé (C205)  
 MERCEDES-BENZ CLASSE C T-Model (S205)

**OE**

2303560000

Articolo complementare/Info integrativa 2:  
 con sensore ABS integrato  
 Articolo complementare/Info integrativa 2:  
 senza flangia  
 Diametro interno [mm]: 42  
 Larghezza [mm]: 42

**KK-0302JM**

**Cuscinetti ruota**



RENAULT LAGUNA I (B56\_, 556\_)  
 RENAULT LAGUNA I Grandtour (K56\_)  
 RENAULT MEGANE I (BA0/1\_)  
 RENAULT MEGANE I Cabriolet (EA0/1\_)  
 RENAULT MEGANE I Coach (DA0/1\_)  
 RENAULT MEGANE Scenic (JA0/1\_)

**OE**

7700803127  
 7700830794  
 7701205780  
 7701466803  
 7701467860

Diametro esterno [mm]: 84  
 Diametro interno [mm]: 40  
 Larghezza [mm]: 38

**KK-0303JM**

**Mozzo ruota**



VOLVO C30  
 VOLVO C70 II Cabriolet  
 VOLVO S40 II (MS)  
 VOLVO V50 (MW)

**OE**

30666104  
 30666606  
 30682223  
 30736885  
 307368850  
 31201642

Articolo complementare/Info integrativa 2:  
 con sensore ABS integrato  
 Cerchione, N° fori: 5  
 Dimensioni filettatura: E-Torx size: E12  
 Dimensioni filettatura: M10 x 1,5  
 Flangia-Ø [mm]: 136  
 Testa bullone-Profilo dado: Torx

**KK-0304JM**

**Mozzo ruota**



PEUGEOT 407 Coupé (6C\_)  
 PEUGEOT RCZ

**OE**

374889

Articolo complementare/Info integrativa 2:  
 con sensore ABS integrato  
 Cerchione, N° fori: 5  
 Flangia-Ø [mm]: 129

## Sospensioni

**KK-0305JM**

**Mozzo ruota**



RENAULT 18 (134\_)  
RENAULT 18 Variable (135\_)  
RENAULT 20 (127\_)  
RENAULT 21 (B48\_)  
RENAULT 21 Furgonato (S48\_)  
RENAULT 21 Station wagon (K48\_)

**OE**

7701462020  
7701463231  
7703090222

Diametro esterno [mm]: 108  
Diametro interno [mm]: 78  
Larghezza 1 [mm]: 41,5  
Larghezza 2 [mm]: 31

**KK-0308JM**

**Cuscinetti ruota**



FORD CONSUL (GGFL)  
FORD CONSUL Coupe (GGCL)  
FORD CONSUL Turnier (GGNL)  
FORD ESCORT III (GAA)  
FORD ESCORT III Cabriolet (ALD)  
FORD ESCORT III Station wagon (AWA)

**OE**

0059817105  
0069811605  
02667886  
11054489  
11070311  
116002140800

Articolo complementare/Info integrativa 2:  
con guarnizione ad anello per alberi  
Diametro esterno 1 [mm]: 39,9  
Diametro esterno 2 [mm]: 50,3  
Diametro interno 1 [mm]: 17,4  
Diametro interno 2 [mm]: 29  
Larghezza 1 [mm]: 13,8  
Larghezza 2 [mm]: 14,2

**KK-0309JM**

**Mozzo ruota**



CITROEN C4 III  
CITROEN C4 X (BD\_, BE\_, BF\_)  
DS DS 3 CROSSBACK (U\_)

**OE**

9822539980

Articolo complementare/Info integrativa 2:  
con sensore ABS integrato  
Cerchione, N° fori: 4  
Diametro esterno [mm]: 0  
Dimensioni filettatura: M12X1,25  
N° denti, anello ABS: 96  
per N° OE: 9822539980

**KK-0311JM**

**Mozzo ruota**



FIAT STILO Multi Wagon (192)

**OE**

50701247  
71736330  
71737769

Articolo complementare/Info integrativa 2:  
con sensore ABS integrato  
Cerchione, N° fori: 4  
Flangia-Ø [mm]: 117,5

**KK-0312JM**

**Mozzo ruota**



VOLVO S60 II  
VOLVO S60 II Cross Country (134)  
VOLVO S80 II (AS)  
VOLVO V60  
VOLVO V60 Cassone / Furgonato / Promiscuo  
(155)

**OE**

30666614  
31262040  
31277808  
31329968

Articolo complementare/Info integrativa 2:  
con sensore ABS integrato  
Cerchione, N° fori: 5  
Flangia-Ø [mm]: 136

## Sospensioni

**KK-0313JM**
**Cuscinetti ruota**

OPEL COMBO (71\_)  
 OPEL COMMODORE C (14\_, 19\_)  
 OPEL COMMODORE C Station wagon (61)  
 OPEL KADETT E Combo (38\_, 48\_)  
 OPEL MONZA A (22\_)  
 OPEL REKORD E (17\_-19\_, 11\_, 14\_, 16\_)

**OE**

0009815805  
 0009815905  
 0016172300  
 0016172400  
 11055109  
 11055119

Articolo complementare/Info integrativa 2:  
 con guarnizione ad anello per alberi  
 Diametro esterno 1 [mm]: 45,2  
 Diametro esterno 2 [mm]: 59,1  
 Diametro interno 1 [mm]: 19  
 Diametro interno 2 [mm]: 31,7  
 Larghezza 1 [mm]: 15,5  
 Larghezza 2 [mm]: 16,7

**KK-0314JM**
**Cuscinetti ruota**

CITROEN AX (ZA-\_)  
 CITROEN SAXO (S0, S1)  
 PEUGEOT 106 I (1A, 1C)  
 PEUGEOT 106 II (1)  
 PEUGEOT 106 Van (1\_)

**OE**

335019  
 373025  
 95030243  
 95654077

Diametro esterno [mm]: 56  
 Diametro interno [mm]: 25  
 Larghezza [mm]: 32

**KK-0315JM**
**Cuscinetti ruota**

CITROEN C8 (EA\_, EB\_)  
 FIAT ULYSSE (179AX)  
 LANCIA PHEDRA (179)  
 PEUGEOT 807 (E)

**OE**

1326188080  
 335070  
 335081  
 335087  
 335090  
 71731547

Articolo complementare/Info integrativa 2:  
 con sensore ABS integrato  
 Diametro esterno [mm]: 82,5  
 Diametro interno [mm]: 44  
 Larghezza [mm]: 37

**KK-0316JM**
**Mozzo ruota**

HYUNDAI ix35 (LM, EL, ELH)  
 HYUNDAI TUCSON  
 KIA SPORTAGE (QL)  
 KIA SPORTAGE Van (QL, QLE)

**OE**

52730D3000

Cerchione, N° fori: 5  
 Diametro esterno [mm]: 139  
 Dimensioni filettatura: M12X1,5  
 N° denti: 27

**KK-0318JM**
**Cuscinetti ruota**

RENAULT CLIO II (BB0/1/2\_, CB0/1/2\_)  
 RENAULT CLIO II Furgonato (SB0/1/2\_)

**OE**

7701206771

Diametro esterno [mm]: 84,1  
 Diametro interno [mm]: 40  
 Larghezza [mm]: 39,7

## Sospensioni

**KK-0319JM**

**Mozzo ruota**



MERCEDES-BENZ SPRINTER 3,5-t Pianale piatto/Telaio (906)  
 MERCEDES-BENZ SPRINTER 3-t Pianale piatto/Telaio (906)  
 MERCEDES-BENZ SPRINTER 4,6-t Pianale piatto/Telaio (906)

**OE**  
 9063500249

Diametro interno [mm]: 35  
 Flangia-Ø [mm]: 175  
 Larghezza [mm]: 111,5

**KK-0321JM**

**Mozzo ruota**



POLESTAR POLESTAR 1 (P)  
 POLESTAR POLESTAR 2 (P)  
 VOLVO C40  
 VOLVO S60 III (224)  
 VOLVO S90 II  
 VOLVO V60

**OE**  
 31360641  
 31429293  
 31476967  
 32221050  
 32246175  
 32246177

Articolo complementare/Info integrativa 2:  
 con sensore ABS integrato  
 Cerchione, N° fori: 5  
 Diametro esterno [mm]: 136  
 Dimensioni filettatura: M14X1,5  
 N° denti, anello ABS: 96  
 N° denti: 40

**KK-0322JM**

**Mozzo ruota**



AUDI A2 (8Z0)

**OE**  
 6E0407621D

Articolo complementare/Info integrativa 2:  
 con sensore ABS integrato  
 Cerchione, N° fori: 4  
 Diametro esterno [mm]: 62  
 Flangia-Ø [mm]: 117,6

**KK-0323JM**

**Cuscinetti ruota**

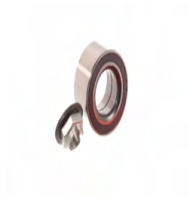

FORD MONDEO III (B5Y)  
 FORD MONDEO III Station wagon (BWY)  
 FORD MONDEO III Tre volumi (B4Y)  
 JAGUAR X-TYPE (CF1)  
 JAGUAR X-TYPE Estate

**OE**  
 1133023  
 1S7J1K018AA  
 1S7W1215AA  
 4103363  
 4563516  
 C2S8276

Articolo complementare/Info integrativa 2:  
 con sensore ABS integrato  
 Diametro esterno [mm]: 75  
 Diametro interno [mm]: 40  
 Larghezza [mm]: 37

**KK-0325JM**

**Cuscinetti ruota**



MERCEDES-BENZ (FJDA) VITO Autobus  
 MERCEDES-BENZ MARCO POLO Camper (W447)  
 MERCEDES-BENZ V-CLASS (W447)  
 MERCEDES-BENZ VIANO (W639)  
 MERCEDES-BENZ VITO / MIXTO Furgonato (W639)

**OE**  
 6393340006  
 6399810427  
 A6399810427

Articolo complementare/Info integrativa 2:  
 con sensore ABS integrato  
 Diametro esterno 1 [mm]: 92  
 Diametro interno 1 [mm]: 50  
 Larghezza 1 [mm]: 50  
 N° denti, anello ABS: 96

## Sospensioni

KK-0326JM

Cuscinetti ruota



RENAULT GRAND SCÉNIC III (JZ0/1\_)

**OE**  
402101877R  
8200351777

Articolo complementare/Info integrativa 2:  
con sensore ABS integrato  
Diametro esterno [mm]: 83  
Diametro interno [mm]: 45  
Larghezza [mm]: 39

KK-0327JM

Cuscinetti ruota



FORD GALAXY (WGR)

**OE**  
1001719  
1104362  
1497387  
1497388  
1K040AA  
6M211A049AA

Diametro esterno [mm]: 80  
Diametro interno [mm]: 43  
Larghezza [mm]: 38

KK-0328JM

Cuscinetti ruota



RENAULT 21 (B48\_)  
RENAULT 21 Tre volumi (L48\_)

**OE**  
7701463986  
7703090325

Diametro esterno [mm]: 52  
Diametro interno [mm]: 25  
Larghezza [mm]: 43

KK-0329JM

Mozzo ruota



NISSAN NAVARA Pianale piatto/Telaio  
NISSAN NAVARA Pick-up (D23)  
RENAULT ALASKAN

**OE**  
402024JA3A  
402024KH3A  
402024KJ3A  
402024KJ3B

Articolo complementare/Info integrativa 2:  
con sensore ABS integrato  
Cerchione, N° fori: 6  
Diametro esterno [mm]: 140  
Dimensioni filettatura: M12X1,25  
N° denti, anello ABS: 108  
N° denti: 29

KK-0330JM

Mozzo ruota



AUDI A2 (8Z0)

**OE**  
6E0598611  
6E0598611A

Articolo complementare/Info integrativa 2:  
con sensore ABS integrato  
Cerchione, N° fori: 4  
Flangia-Ø [mm]: 119,9

## Sospensioni

### KK-0331JM

#### Mozzo ruota



MERCEDES-BENZ CLASSE C (W205)  
 MERCEDES-BENZ CLASSE C Cabriolet (A205)  
 MERCEDES-BENZ CLASSE C Coupé (C205)  
 MERCEDES-BENZ CLASSE C T-Model (S205)  
 MERCEDES-BENZ CLASSE E (W213)  
 MERCEDES-BENZ CLASSE E Cabriolet (A238)

**OE**  
 2053340200  
 2053340400

Articolo complementare/Info integrativa 2:  
 con sensore ABS integrato  
 Cerchione, N° fori: 5  
 Flangia-Ø [mm]: 148

### KK-0332JM

#### Mozzo ruota



OPEL OMEGA A (16\_, 17\_, 19\_)  
 OPEL OMEGA A Station wagon (66\_, 67\_)  
 OPEL OMEGA B (25\_, 26\_, 27\_)  
 OPEL OMEGA B Station wagon (21\_, 22\_, 23\_)  
 OPEL SENATOR B (29\_)

**OE**  
 1603194  
 326180  
 90235571  
 90486467

Articolo complementare/Info integrativa 2:  
 con anello sensore ABS  
 Cerchione, N° fori: 5  
 Flangia-Ø [mm]: 136,6

### KK-0333JM

#### Mozzo ruota



MERCEDES-BENZ SPRINTER 3,5-t Autobus (906)  
 MERCEDES-BENZ SPRINTER 3,5-t Furgonato (906)  
 MERCEDES-BENZ SPRINTER 3,5-t Pianale piatto/Telaio (906)  
 MERCEDES-BENZ SPRINTER 3-t Autobus (906)

**OE**  
 2E0407303AA  
 2E0407303P  
 2E0407303Q  
 2E0407303R  
 2E0407303S  
 2E0407304P

Articolo complementare/Info integrativa 2:  
 con sensore ABS integrato  
 Cerchione, N° fori: 6  
 Diametro esterno [mm]: 152  
 Dimensioni filettatura: M14X1,5  
 N° denti, anello ABS: 96

### KK-0334JM

#### Cuscinetti ruota



OPEL ARENA Combi (THB)  
 OPEL ARENA Furgonato (TB, TF)  
 RENAULT ESTAFETTE (213\_)  
 RENAULT MASTER I Autobus (T\_)  
 RENAULT MASTER I Furgonato (T\_)  
 RENAULT MASTER I Pianale piatto/Telaio (P\_)

**OE**  
 0015919  
 06324990079  
 183684  
 3199810005  
 4403943  
 5000113951

Articolo complementare/Info integrativa 2:  
 con guarnizione ad anello per alberi  
 Diametro esterno 1 [mm]: 62,0  
 Diametro esterno 2 [mm]: 52,0  
 Diametro interno 1 [mm]: 35,0  
 Diametro interno 2 [mm]: 25,0  
 Larghezza 1 [mm]: 18,0  
 Larghezza 2 [mm]: 19,2

### KK-0335JM

#### Cuscinetti ruota



OPEL MOVANO B Furgonato  
 OPEL MOVANO B Pianale piatto/Telaio

**OE**  
 0009819002  
 0029811305  
 0029816605  
 0069815605  
 0079810405  
 0209811905

Diametro esterno 1 [mm]: 100  
 Diametro esterno 2 [mm]: 90  
 Diametro interno 1 [mm]: 65  
 Diametro interno 2 [mm]: 55  
 Larghezza 1 [mm]: 23  
 Larghezza 2 [mm]: 23

## Sospensioni

**KK-0336JM**

**Cuscinetti ruota**



FORD ESCORT '91 Express (AVL)  
 FORD ESCORT V (GAL)  
 FORD ESCORT V Cabriolet (ALL)  
 FORD ESCORT V Station wagon (GAL, AVL)  
 FORD ESCORT VII (GAL, AAL, ABL)  
 FORD FIESTA Furgonato (F3L, F5L)

**OE**

5020656  
 5024195  
 6189218  
 6553708  
 89FB1K040AC  
 91AB1K040AB

Diametro esterno [mm]: 60,0  
 Diametro interno [mm]: 35,0  
 Larghezza [mm]: 13,0

**KK-0337JM**

**Mozzo ruota**



OPEL AMPERA-E (F17)  
 OPEL ASTRA K  
 OPEL ASTRA K Cassone / coda spiovente  
 OPEL ASTRA K Cassone / Furgonato /  
 Promiscuo  
 OPEL ASTRA K Sports Tourer

**OE**

13507454  
 13517460  
 13580386

Articolo complementare/Info integrativa 2:  
 con sensore ABS integrato  
 Diametro esterno [mm]: 136

**KK-0338JM**

**Cuscinetti ruota**



MERCEDES-BENZ 100 Autobus (631)  
 MERCEDES-BENZ 100 Furgonato (631)  
 MERCEDES-BENZ 100 Pianale piatto/Telaio  
 (631)

**OE**

0009808202  
 0049818405  
 0059810305  
 0089815705  
 6319800102  
 A0009808202

Articolo complementare/Info integrativa 2:  
 con guarnizione ad anello per alberi  
 Diametro esterno 1 [mm]: 75  
 Diametro esterno 2 [mm]: 75  
 Diametro interno 1 [mm]: 46  
 Diametro interno 2 [mm]: 45  
 Larghezza 1 [mm]: 21,5  
 Larghezza 2 [mm]: 18,5

**KK-0339JM**

**Mozzo ruota**



FORD TRANSIT Autobus  
 FORD TRANSIT Furgonato  
 FORD TRANSIT Pianale piatto/Telaio  
 FORD TRANSIT TOURNEO

**OE**

1371400  
 1377908  
 6C111K018BA  
 6C112B663BA

Diametro interno [mm]: 49  
 Larghezza [mm]: 40

**KK-0340JM**

**Mozzo ruota**



HONDA ACCORD IX Tre volumi  
 HONDA ACCORD VII (CP)  
 HONDA ACCORD VIII (CU)  
 HONDA ACCORD VIII Station wagon

**OE**

42200TLOG51

Articolo complementare/Info integrativa 2:  
 con sensore ABS integrato  
 Cerchione, N° fori: 5  
 Flangia-Ø [mm]: 152  
 Larghezza [mm]: 61

## Sospensioni

**KK-0341JM**

**Cuscinetti ruota**



LEXUS RX (GYL1\_, GGL15, AGL10)

**OE**

9036945006  
90369A0002

Diametro esterno 1 [mm]: 86  
Diametro interno 1 [mm]: 45  
Larghezza 1 [mm]: 45

**KK-0342JM**

**Cuscinetti ruota**



IVECO DAILY Cassone / Furgonato / Promiscuo  
IVECO DAILY I Cassone / Furgonato / Promiscuo  
IVECO DAILY I Pianale piatto/Telaio  
IVECO DAILY III Cassone / Furgonato / Promiscuo  
IVECO DAILY III Pianale piatto/Telaio

**OE**

1905220  
1905220INC01  
1905220INC02

Articolo complementare/Info integrativa 2:  
con guarnizione ad anello per alberi  
Diametro esterno [mm]: 121,5  
Diametro interno [mm]: 77,8  
Larghezza [mm]: 23

**KK-0343JM**

**Mozzo ruota**



CHRYSLER GRAND VOYAGER V (RT)  
LANCIA VOYAGER MPV / Space wagon (RT)

**OE**

05154198AC  
5154198AB  
5154198AC  
5154198AD  
68184746AA  
68184746AB

Articolo complementare/Info integrativa 2:  
con sensore ABS integrato  
Cerchione, N° fori: 5  
Diametro esterno [mm]: 162  
Dimensioni filettatura: M12X1,5  
N° denti, anello ABS: 86  
per N° OE: 5154198AB

**KK-0345JM**

**Cuscinetti ruota**



TOYOTA FORTUNER Fuoristrada chiuso (TGN6\_, KUN6\_, GGN6\_,  
TOYOTA HILUX III Pick-up (TGN1\_, GGN2\_, GGN1\_, KUN2\_, KUN

**OE**

9008036217  
90366T0044

Altezza 1 [mm]: 40  
Diametro esterno 1 [mm]: 82  
Diametro interno 1 [mm]: 42  
Larghezza 1 [mm]: 40  
Spessore 1 [mm]: 40

**KK-0346JM**

**Mozzo ruota**



MERCEDES-BENZ CLASSE GL (X166)  
MERCEDES-BENZ CLASSE M (W166)  
MERCEDES-BENZ GLE (W166)  
MERCEDES-BENZ GLE Coupé (C292)  
MERCEDES-BENZ GLS (X166)

**OE**

1663340206

Articolo complementare/Info integrativa 2:  
con sensore ABS integrato  
Cerchione, N° fori: 5  
Diametro interno [mm]: 34  
Flangia-Ø [mm]: 152  
Larghezza [mm]: 92,8

## Sospensioni

**KK-0348JM**

**Cuscinetti ruota**



FIAT DOBLO (119)  
FIAT DOBLO Cargo (223)  
FIAT FIORINO Furgonato (146)  
FIAT FIORINO Pick up (146)  
FIAT STRADA Pick-up (178E)  
FIAT TEMPRA (159)

**OE**  
4021000QAA  
46423869  
46474537  
46529970  
46773661  
51754191

Diametro esterno [mm]: 72  
Diametro interno [mm]: 37  
Larghezza [mm]: 37

**KK-0349JM**

**Mozzo ruota**



MITSUBISHI CARISMA (DA\_)  
MITSUBISHI CARISMA Tre volumi (DA\_)  
MITSUBISHI COLT IV (CA\_A)  
MITSUBISHI COLT V (CJ\_, CP\_)  
MITSUBISHI LANCER V (CB/D\_A)  
MITSUBISHI LANCER VI (CJ-CP\_)

**OE**  
MB844919

Cerchione, N° fori: 4  
Flangia-Ø [mm]: 126

**KK-0350JM**

**Cuscinetti ruota**



IVECO DAILY Cassone / Furgonato / Promiscuo  
IVECO DAILY III Autobus  
IVECO DAILY III Cassone / Furgonato / Promiscuo  
IVECO DAILY IV Autobus  
IVECO DAILY IV Cassone / Furgonato /

**OE**  
1656462  
2996026  
46393023  
500054867  
7186311  
7188164

Diametro esterno [mm]: 90  
Diametro interno [mm]: 55  
Larghezza [mm]: 55

**KK-0351JM**

**Cuscinetti ruota**



VW LT 28-35 I Autobus (281-363)  
VW LT 28-35 I Furgonato (281-363)  
VW LT 28-35 I Pianale piatto/Telaio (281-363)  
VW LT 40-55 I Furgonato (291-512)  
VW LT 40-55 I Pianale piatto/Telaio (293-909)

**OE**  
0009804202  
0059817105  
0089815805  
11070311  
113517185  
113517185C

Diametro esterno 1 [mm]: 50,3  
Diametro esterno 2 [mm]: 68  
Diametro interno 1 [mm]: 29  
Diametro interno 2 [mm]: 41  
Larghezza 1 [mm]: 14,2  
Larghezza 2 [mm]: 17,5

**KK-0352JM**

**Mozzo ruota**



PEUGEOT 607 (9D, 9U)

**OE**  
374869  
9630743280

Articolo complementare/Info integrativa 2:  
con anello sensore ABS  
Cerchione, N° fori: 5  
Diametro esterno [mm]: 128  
Diametro interno 2 [mm]: 32  
Diametro interno [mm]: 32  
Dimensioni filettatura: M12X1,25  
N° denti, anello ABS: 48

## Sospensioni

**KK-0353JM**

**Mozzo ruota**



FORD FOCUS III  
 FORD FOCUS III Cassone / coda spiovente  
 FORD FOCUS III Tre volumi  
 FORD FOCUS III Turnier  
 FORD FOCUS III Van

**OE**

1702973  
 1703150  
 1706172  
 1706173  
 1760855  
 1785690

Cerchione, N° fori: 5  
 Flangia-Ø [mm]: 136

**KK-0356JM**

**Cuscinetti ruota**



MERCEDES-BENZ 190 (W201)

**OE**

0009815805  
 0016172300  
 0069811605  
 02667886  
 11054489  
 11055119

Articolo complementare/Info integrativa 2:  
 con guarnizione ad anello per alberi  
 Diametro esterno 1 [mm]: 59,1  
 Diametro esterno 2 [mm]: 39,9  
 Diametro interno 1 [mm]: 31,75  
 Diametro interno 2 [mm]: 17,5  
 Larghezza 1 [mm]: 16  
 Larghezza 2 [mm]: 13,8

**KK-0357JM**

**Mozzo ruota**



FORD TRANSIT Autobus (FD\_-, FB\_-, FS\_-, FZ\_-, FC\_-,  
 FORD TRANSIT Furgonato (FA\_-)  
 FORD TRANSIT Pianale piatto/Telaio (FM\_-, FN\_-, )

**OE**

1318151  
 1318154  
 3C112B664AB  
 3C1J1A049AA  
 3C1J1A049BA  
 4519424

Articolo complementare/Info integrativa 2:  
 con anello sensore ABS  
 Cerchione, N° fori: 5  
 Flangia-Ø [mm]: 189

**KK-0358JM**

**Cuscinetti ruota**



MERCEDES-BENZ CLASSE G (W460)  
 MERCEDES-BENZ CLASSE G (W461)  
 MERCEDES-BENZ HENSCHEL 2-t  
 MERCEDES-BENZ T1 Autobus (601)  
 MERCEDES-BENZ T1 Autobus (602)  
 MERCEDES-BENZ T1 Furgonato (601)

**OE**

0059812605  
 281501319  
 5000388399  
 5000389906  
 6013500468  
 6013501510

Diametro esterno [mm]: 80,0  
 Diametro interno [mm]: 45,0  
 Larghezza [mm]: 26,0

**KK-0359JM**

**Mozzo ruota**



CITROEN SAXO (S0, S1)  
 PEUGEOT 106 I (1A, 1C)  
 PEUGEOT 106 II (1)

**OE**

370167  
 370176  
 374875

Cerchione, N° fori: 4  
 Diametro esterno [mm]: 72  
 Flangia-Ø [mm]: 128

## Sospensioni

**KK-0361JM**

**Cuscinetti ruota**



RENAULT TWINGO III  
SMART FORFOUR 2 volumi /Coda spiovente (453)  
SMART FORTWO Cabriolet (453)  
SMART FORTWO Coupé (453)

**OE**

402101HA1A  
402101HA9D  
402102481R  
40210AX000  
4533340200

Articolo complementare/Info integrativa 2:  
con sensore ABS integrato  
Diametro esterno [mm]: 72  
Diametro interno [mm]: 37  
Larghezza [mm]: 37

**KK-0362JM**

**Cuscinetti ruota**



MERCEDES-BENZ CLASSE S (W140)  
MERCEDES-BENZ CLASSE S Coupe (C140)

**OE**

1403500049  
1403500149  
1409800416  
1409800516  
2203300051  
2209810027

Diametro esterno [mm]: 88  
Diametro interno [mm]: 49  
Larghezza [mm]: 46

**KK-0364JM**

**Mozzo ruota**



NISSAN NAVARA (D40)  
NISSAN NAVARA Pianale piatto/Telaio (D40)  
NISSAN PATHFINDER (R51)  
NISSAN PATHFINDER III VAN (R51\_)

**OE**

402025X00A

Articolo complementare/Info integrativa 2:  
con sensore ABS integrato  
Cerchione, N° fori: 6  
Diametro esterno [mm]: 139,9  
Dimensioni filettatura: M12X1,25  
N° denti, anello ABS: 108  
N° denti: 29

**KK-0367JM**

**Cuscinetti ruota**



FORD FOCUS (DAW, DBW)  
FORD FOCUS Cassone / Furgonato / Promiscuo (DNW)  
FORD FOCUS Station wagon (DNW)  
FORD FOCUS Tre volumi (DFW)

**OE**

1067710  
1089420  
1126513  
1138512  
98AB1A034AB  
98AB1A034AC

Articolo complementare/Info integrativa 2:  
con sensore ABS integrato  
Cerchione, N° fori: 4  
Diametro esterno [mm]: 136  
Diametro interno 2 [mm]: 29  
Diametro interno [mm]: 29  
Dimensioni filettatura: M12X1,5  
N° denti, anello ABS: 88

**KK-0368JM**

**Mozzo ruota**



MG EXPRESS Furgonato  
MG MG ZR  
MG MG ZS  
MG MG ZS Hatchback

**OE**

GHK1561  
GHK1597  
RLB000060

Articolo complementare/Info integrativa 2:  
con anello sensore ABS  
Cerchione, N° fori: 4  
Diametro esterno [mm]: 136  
Diametro interno 2 [mm]: 30  
Diametro interno [mm]: 30  
Dimensioni filettatura: M12X1,5  
N° denti, anello ABS: 43  
per N° OE: GHK1561

## Sospensioni

### KK-0370JM

#### Mozzo ruota



FORD TOURNEO CONNECT  
 FORD TRANSIT CONNECT (P65\_, P70\_, P80\_)

#### OE

1334289  
 1334291  
 1362870  
 1362872  
 1458701  
 1458702

Articolo complementare/Info integrativa 2:  
 con sensore ABS integrato  
 Cerchione, N° fori: 5  
 Flangia-Ø [mm]: 136

### KK-0371JM

#### Cuscinetti ruota



MERCEDES-BENZ SPRINTER 2-t Autobus (901, 902)  
 MERCEDES-BENZ SPRINTER 2-t Furgonato (901, 902)  
 MERCEDES-BENZ SPRINTER 2-t Pianale piatto/Telaio (901, 902)

#### OE

0019806202  
 0019806302  
 0019807202  
 0039811005  
 0039811505  
 0039819505

Articolo complementare/Info integrativa 2:  
 con guarnizione ad anello per alberi  
 Diametro esterno 1 [mm]: 73,43  
 Diametro esterno 2 [mm]: 52  
 Diametro interno 1 [mm]: 41,27  
 Diametro interno 2 [mm]: 25  
 Larghezza 1 [mm]: 20  
 Larghezza 2 [mm]: 22

### KK-0372JM

#### Mozzo ruota



MG MG ZR  
 MG MG ZS  
 MG MG ZS Hatchback

#### OE

GHB373INC01  
 GHK1560  
 GHK1560INC01  
 GHK1596  
 RLB000050

Cerchione, N° fori: 4  
 Flangia-Ø [mm]: 136

### KK-0373JM

#### Cuscinetti ruota



FORD ESCORT '81 Express (AVA)  
 FORD ESCORT '86 Express (AVF)  
 FORD ESCORT III Station wagon (AWA)  
 FORD ESCORT IV Station wagon (AWF, AVF)  
 FORD TRANSIT Autobus (72E, 73E)  
 FORD TRANSIT Autobus (T\_ \_)

#### OE

0009815805  
 0009815905  
 0016172300  
 0016172400  
 11055109  
 11055119

Diametro esterno 1 [mm]: 45,2  
 Diametro esterno 2 [mm]: 59,1  
 Diametro interno 1 [mm]: 19  
 Diametro interno 2 [mm]: 31,7  
 Larghezza 1 [mm]: 15,5  
 Larghezza 2 [mm]: 16,7

### KK-0376JM

#### Cuscinetti ruota



MERCEDES-BENZ SPRINTER 5-t Autobus  
 MERCEDES-BENZ SPRINTER 5-t Furgonato (906)  
 MERCEDES-BENZ SPRINTER 5-t Pianale piatto/Telaio (906)

#### OE

0009819002  
 0029811305  
 0029816605  
 0069815605  
 0079810405  
 0079811405

Articolo complementare/Info integrativa 2:  
 con guarnizione ad anello per alberi  
 Diametro esterno 1 [mm]: 90  
 Diametro esterno 2 [mm]: 95  
 Diametro interno 1 [mm]: 55  
 Diametro interno 2 [mm]: 60  
 Larghezza 1 [mm]: 23  
 Larghezza 2 [mm]: 23

## Sospensioni

**KK-0377JM**
**Cuscinetti ruota**

FORD TRANSIT Autobus (E\_ \_)  
 FORD TRANSIT Autobus (FD\_ \_ , FB\_ \_ , FS\_ \_ , FZ\_ \_ , FC\_ \_)  
 FORD TRANSIT Autobus (T\_ \_)  
 FORD TRANSIT Furgonato (E\_ \_)  
 FORD TRANSIT Furgonato (FA\_ \_)

**OE**

0634048  
 0634049  
 11634048  
 11634049  
 494536  
 5015650

Articolo complementare/Info integrativa 2:  
 con guarnizione ad anello per alberi  
 Diametro esterno 1 [mm]: 85  
 Diametro esterno 2 [mm]: 96,8  
 Diametro interno 1 [mm]: 51  
 Diametro interno 2 [mm]: 57,2  
 Larghezza 1 [mm]: 17,5  
 Larghezza 2 [mm]: 21,9

**KK-0378JM**
**Mozzo ruota**

OPEL CORSA C (F08, F68)  
 OPEL CORSA C Furgonato (F08, W5L)  
 OPEL TIGRA TwinTop

**OE**

420240  
 9004415  
 9196298

Cerchione, N° fori: 4  
 Flangia-Ø [mm]: 123

**KK-0379JM**
**Mozzo ruota**

MG EXPRESS Furgonato  
 MG MG ZR  
 MG MG ZS  
 MG MG ZS Hatchback

**OE**

GHK1685  
 RLB000070  
 ROVKR010

Articolo complementare/Info integrativa 2:  
 con anello sensore ABS  
 Cerchione, N° fori: 4  
 Diametro esterno [mm]: 135,8  
 Diametro interno 2 [mm]: 30  
 Diametro interno [mm]: 30  
 Dimensioni filettatura: M12X1,5  
 N° denti, anello ABS: 43  
 per N° OE: GHK1685

**KK-0380JM**
**Mozzo ruota**

HYUNDAI ELANTRA Tre volumi (HD)

**OE**

527302H100

Cerchione, N° fori: 5  
 Flangia-Ø [mm]: 148

**KK-0382JM**
**Cuscinetti ruota**

LAND ROVER DISCOVERY III (TAA)  
 LAND ROVER DISCOVERY III VAN (L319)  
 LAND ROVER DISCOVERY IV (LA)  
 LAND ROVER DISCOVERY IV VAN (L319)  
 LAND ROVER RANGE ROVER SPORT (LS)

**OE**

AH221238AA  
 LR021939  
 LR045917  
 LR048084  
 RFM500020

Diametro esterno [mm]: 89  
 Diametro interno [mm]: 50  
 Larghezza [mm]: 51

## Sospensioni

**KK-0383JM**
**Mozzo ruota**

RENAULT LAGUNA Coupé (DT0/1)  
 RENAULT LAGUNA III (BT0/1)  
 RENAULT LAGUNA III Grandtour (KT0/1)  
 RENAULT LATITUDE (L70\_)  
 RENAULT TALISMAN

**OE**

402020002R  
 402100006R  
 402104630R  
 402104687R  
 402105019R  
 402105662R

Articolo complementare/Info integrativa 2:  
 con sensore ABS integrato  
 Cerchione, N° fori: 5  
 Flangia-Ø [mm]: 143

**KK-0385JM**
**Mozzo ruota**

CITROEN SAXO (S0, S1)  
 PEUGEOT 106 I (1A, 1C)  
 PEUGEOT 106 II (1)

**OE**

370168  
 370174

Articolo complementare/Info integrativa 2:  
 con anello sensore ABS  
 Cerchione, N° fori: 4  
 Diametro esterno [mm]: 88  
 Flangia-Ø [mm]: 129

**KK-0386JM**
**Mozzo ruota**

MERCEDES-BENZ CLASSE E (W213)  
 MERCEDES-BENZ CLASSE E All-Terrain (S213)  
 MERCEDES-BENZ CLASSE E Cabriolet (A238)  
 MERCEDES-BENZ CLASSE E Coupè (C238)  
 MERCEDES-BENZ CLASSE E T-Model (S212)  
 MERCEDES-BENZ CLASSE E T-Model (S213)

**OE**

2113560000  
 211356000064  
 A2113560000  
 A211356000064

Articolo complementare/Info integrativa 2:  
 con sensore ABS integrato  
 Cerchione, N° fori: 4  
 Diametro interno 2 [mm]: 89  
 Dimensioni filettatura: M10X1,5  
 N° denti, anello ABS: 96

**KK-0387JM**
**Cuscinetti ruota**

RENAULT 12  
 RENAULT 12 Variable (117\_)  
 RENAULT 14 (121\_)  
 RENAULT 15 (130\_)  
 RENAULT 16 (115\_)  
 RENAULT 18 (134\_)

**OE**

235817  
 303715  
 373015  
 7701460642  
 7703090266  
 7703090267

Articolo complementare/Info integrativa 2:  
 con guarnizione ad anello per alberi  
 Diametro esterno 1 [mm]: 42  
 Diametro esterno 2 [mm]: 47  
 Diametro interno 1 [mm]: 20  
 Diametro interno 2 [mm]: 25  
 Larghezza 1 [mm]: 15  
 Larghezza 2 [mm]: 15

**KK-0390JM**
**Mozzo ruota**

AUDI E-TRON (GEN\_)  
 AUDI E-TRON Sportback (GEA)  
 AUDI Q7 (4M)  
 AUDI Q7 Van (4LB)  
 AUDI Q7 Van (4MB, 4MG)  
 AUDI Q8 (4MN)

**OE**

4M0407625D  
 4M0407625F  
 4M0407625G  
 4M0498625D  
 4M0498625E  
 4M0498625G

Articolo complementare/Info integrativa 2:  
 con sensore ABS integrato  
 Diametro esterno [mm]: 102  
 Diametro interno [mm]: 61  
 Larghezza [mm]: 42

## Sospensioni

KK-0391JM

Cuscinetti ruota



DODGE DAKOTA  
DODGE NITRO  
JEEP CHEROKEE (KJ)  
JEEP CHEROKEE (XJ)

**OE**  
3507898AB  
K03507898AB  
K03744495

Articolo complementare/Info integrativa 2:  
con guarnizione ad anello per alberi  
Diametro esterno [mm]: 64,3  
Larghezza [mm]: 21,1

KK-0393JM

Cuscinetti ruota



FIAT PALIO (178BX)  
FIAT PALIO Weekend (178DX)  
FIAT SIENA (178\_)  
FIAT STRADA Pick-up (178E)

**OE**  
3454197  
46439333  
46439334  
46532573  
46776762  
71714464

Diametro esterno [mm]: 68  
Diametro interno [mm]: 35  
Larghezza [mm]: 37

KK-0396JM

Cuscinetti ruota



MERCEDES-BENZ CLASSE S (W221)  
MERCEDES-BENZ CLASSE S Coupé (C216)

**OE**  
0029806402  
0109817405  
1409810305  
2213300225  
5000113951  
5000388400

Articolo complementare/Info integrativa 2:  
con guarnizione ad anello per alberi  
Diametro esterno 1 [mm]: 68  
Diametro esterno 2 [mm]: 52  
Diametro interno 1 [mm]: 40  
Diametro interno 2 [mm]: 25  
Larghezza 1 [mm]: 19  
Larghezza 2 [mm]: 19,2

KK-0397JM

Cuscinetti ruota



RENAULT LAGUNA I (B56\_, 556\_)  
RENAULT LAGUNA I Grandtour (K56\_)

**OE**  
7701205972  
7701470552

Articolo complementare/Info integrativa 2:  
con sensore ABS integrato  
Diametro esterno [mm]: 84  
Diametro interno [mm]: 40  
Larghezza [mm]: 39,7

KK-0398JM

Cuscinetti ruota



MERCEDES-BENZ CLASSE A (W168)

**OE**  
1689810727

Diametro esterno [mm]: 55  
Diametro interno [mm]: 25  
Larghezza [mm]: 53,5

## Sospensioni

**KK-0400JM**

**Cuscinetti ruota**



SEAT IBIZA I (021A)  
SEAT MALAGA (023A)  
SEAT RONDA (022A)

**OE**

021140301A  
021140301B  
3454197  
3981588  
3981589  
46439333

Articolo complementare/Info integrativa 2:  
con guarnizione ad anello per alberi  
Diametro esterno [mm]: 68  
Diametro interno [mm]: 35  
Larghezza [mm]: 37

**KK-0401JM**

**Cuscinetti ruota**



RENAULT 20 (127\_)  
RENAULT 30 (127\_)

**OE**

7701205692  
7701462021  
7703090199

Diametro esterno [mm]: 84  
Diametro interno [mm]: 42  
Larghezza [mm]: 39

**KK-0403JM**

**Cuscinetti ruota**



OPEL ARENA Combi (THB)  
OPEL ARENA Furgonato (TB, TF)  
RENAULT ESTAFETTE (213\_)  
RENAULT MASTER I Autobus (T\_)  
RENAULT MASTER I Furgonato (T\_)  
RENAULT MASTER I Pianale piatto/Telaio (P\_)

**OE**

0015919  
06324990079  
183684  
3199810005  
4403943  
5000113951

Articolo complementare/Info integrativa 2:  
con guarnizione ad anello per alberi  
Diametro esterno 1 [mm]: 52  
Diametro esterno 2 [mm]: 72  
Diametro interno 1 [mm]: 25  
Diametro interno 2 [mm]: 35  
Larghezza 1 [mm]: 19,3  
Larghezza 2 [mm]: 24,3

**KK-0404JM**

**Cuscinetti ruota**



MERCEDES-BENZ CLASSE M (W163)

**OE**

1633300051  
2203300051  
2209810027

Diametro esterno [mm]: 88  
Diametro interno [mm]: 49  
Larghezza [mm]: 46

**KK-0407JM**

**Cuscinetti ruota**



MERCEDES-BENZ CLASSE C (W204)  
MERCEDES-BENZ CLASSE C Coupé (C204)  
MERCEDES-BENZ CLASSE C T-Model (S204)  
MERCEDES-BENZ CLASSE E (W212)  
MERCEDES-BENZ CLASSE E Coupé (C207)  
MERCEDES-BENZ CLASSE E T-Model (S212)

**OE**

2219810406

Articolo complementare/Info integrativa 2:  
con sensore ABS integrato  
Diametro esterno [mm]: 92  
Diametro interno [mm]: 54  
Larghezza [mm]: 50

## Sospensioni

**KK-0408JM**
**Cuscinetti ruota**

FORD TRANSIT Autobus (FD\_-, FB\_-, FS\_-, FZ\_-, FC\_-,  
 FORD TRANSIT Furgonato (FA\_-,  
 FORD TRANSIT Pianale piatto/Telaio (FM\_-, FN\_-,  
 -))

**OE**  
 1201302  
 1C1J1A049CA  
 3897275  
 4552765  
 5L3W1225AA  
 F75W1225BA

Articolo complementare/Info integrativa 2:  
 con guarnizione ad anello per alberi  
 Diametro esterno [mm]: 76  
 Diametro interno [mm]: 43,5  
 Larghezza [mm]: 30,6

**KK-0409JM**
**Cuscinetti ruota**

MERCEDES-BENZ CLASSE E (W124)  
 MERCEDES-BENZ CLASSE E Station wagon  
 (S124)  
 MERCEDES-BENZ KOMBI Station wagon (S124)

**OE**  
 1243500549  
 1243500649  
 1249800202  
 1249800316  
 1249800416  
 1249800516

Diametro esterno [mm]: 84  
 Diametro interno [mm]: 49  
 Larghezza [mm]: 43

**KK-0411JM**
**Cuscinetti ruota**

NISSAN PRIMASTAR Autobus (X83)  
 NISSAN PRIMASTAR Furgonato (X83)  
 OPEL VIVARO Combi (J7)  
 OPEL VIVARO Furgonato (F7)  
 OPEL VIVARO Pianale piatto/Telaio (E7)

**OE**  
 4021000QAF  
 4408669  
 7701206848  
 91160087

Diametro esterno [mm]: 86  
 Diametro interno [mm]: 45  
 Larghezza [mm]: 39

**KK-0413JM**
**Cuscinetti ruota**

MERCEDES-BENZ SPRINTER 3,5-t Autobus (906)  
 MERCEDES-BENZ SPRINTER 3,5-t Furgonato  
 (906)  
 MERCEDES-BENZ SPRINTER 3,5-t Furgonato  
 (907, 910)  
 MERCEDES-BENZ SPRINTER 3,5-t Pianale

**OE**  
 9063302520

Articolo complementare/Info integrativa 2:  
 con anello sensore ABS  
 Cerchione, N° fori: 6  
 Diametro esterno 1 [mm]: 152  
 Diametro esterno 1 [mm]: 96  
 Dimensioni filettatura: M14 x 1.5  
 Foro interno-Ø [mm]: 130  
 Lunghezza 1 [mm]: 90,5

**KK-0414JM**
**Cuscinetti ruota**

LAND ROVER RANGE ROVER III (LM)

**OE**  
 RLB000011

Diametro esterno [mm]: 96  
 Diametro interno [mm]: 51  
 Larghezza [mm]: 50

## Sospensioni

**KK-0415JM**

**Mozzo ruota**



AUDI A4 (8W2, B9)  
AUDI A4 Allroad (8WH, B9)  
AUDI A4 Avant (8W5, B9)  
AUDI A5  
AUDI A5 Cabriolet  
AUDI A5 Sportback (F5A)

**OE**

8W0407625B  
8W0598607  
8W0598607A

Articolo complementare/Info integrativa 2:  
con sensore ABS integrato  
Articolo complementare/Info integrativa 2:  
senza flangia  
Diametro esterno [mm]: 85  
Diametro interno [mm]: 43  
Larghezza [mm]: 37

**KK-0416JM**

**Mozzo ruota**



FORD C-MAX II  
FORD C-MAX II Van  
FORD GRAND C-MAX  
FORD GRAND C-MAX Van

**OE**

1682628  
1682638  
1684591  
1684592  
1710936  
1760849

Cerchione, N° fori: 5  
Flangia-Ø [mm]: 136

**KK-0418JM**

**Cuscinetti ruota**



VOLVO S40 I (VS)  
VOLVO V40 Station wagon (VW)

**OE**

30870319

Articolo complementare/Info integrativa 2:  
con guarnizione ad anello per alberi  
Diametro esterno [mm]: 80  
Diametro interno [mm]: 40  
Larghezza [mm]: 36

**KK-0419JM**

**Cuscinetti ruota**



HONDA CIVIC V Fastback (MB)  
MG MG ZS  
MG MG ZS Hatchback

**OE**

GHK1559  
RUD100070

Diametro esterno 1 [mm]: 79  
Diametro interno 1 [mm]: 43  
Larghezza 1 [mm]: 41

**KK-0420JM**

**Mozzo ruota**



ALFA ROMEO 166 (936)

**OE**

51754195  
60652720

Articolo complementare/Info integrativa 2:  
con sensore ABS integrato  
Cerchione, N° fori: 5  
Flangia-Ø [mm]: 128

## Sospensioni

**KK-0422JM**
**Mozzo ruota**

 VOLVO XC90 I  
 VOLVO XC90 I VAN (275)

**OE**

 30639876  
 306398760  
 306398769  
 30666540  
 30666541  
 30748191

 Articolo complementare/Info integrativa 2:  
 con sensore ABS integrato  
 Cerchione, N° fori: 5  
 Flangia-Ø [mm]: 136

**KK-0427JM**
**Mozzo ruota**

 MERCEDES-BENZ CLA (C118)  
 MERCEDES-BENZ CLA Shooting Brake (X118)  
 MERCEDES-BENZ CLASSE B (W247)  
 MERCEDES-BENZ CLASSE-A (W177)  
 MERCEDES-BENZ CLASSE-A Tre volumi (W177)  
 MERCEDES-BENZ GLA (H247)

**OE**

 2473560000  
 A2473560000

 Cerchione, N° fori: 5  
 Diametro esterno [mm]: 82  
 Dimensioni filettatura: M14X1,5

**KK-0428JM**
**Mozzo ruota**

 SAAB 9-5 (YS3E)  
 SAAB 9-5 Station wagon (YS3E)

**OE**

5392493

 Cerchione, N° fori: 5  
 Flangia-Ø [mm]: 137

**KK-0430JM**
**Mozzo ruota**

 VOLVO 850 (LS)  
 VOLVO 850 Station wagon (LW)  
 VOLVO C70 I Cabriolet  
 VOLVO C70 I Coupé  
 VOLVO S70 (LS)  
 VOLVO V70 I (LV)

**OE**

 2154250  
 2154250EM  
 271781  
 271786  
 2717866  
 274181

 Cerchione, N° fori: 5  
 Diametro esterno [mm]: 135,5  
 Dimensioni filettatura: M12X1,75  
 N° denti: 26

**KK-0431JM**
**Cuscinetti ruota**

 FIAT 126  
 FIAT 500  
 FSO 126P

**OE**

 336501  
 985778

 Articolo complementare/Info integrativa 2:  
 con guarnizione ad anello per alberi  
 Diametro esterno 1 [mm]: 43  
 Diametro esterno 2 [mm]: 35  
 Diametro interno 1 [mm]: 20  
 Diametro interno 2 [mm]: 15  
 Larghezza 1 [mm]: 13,3  
 Larghezza 2 [mm]: 11

## Sospensioni

**KK-0436JM**
**Cuscinetti ruota**

 VOLVO S40 I (VS)  
 VOLVO V40 Station wagon (VW)

**OE**  
 30818024  
 30884539

 Diametro esterno [mm]: 75  
 Diametro interno [mm]: 40  
 Larghezza [mm]: 37

**KK-0438JM**
**Cuscinetti ruota**

 TOYOTA FORTUNER Fuoristrada chiuso (TGN6\_,  
 KUN6\_, GGN6\_,  
 TOYOTA HILUX III Pianale piatto/Telaio (KUN1\_,  
 TGN3\_, TGN  
 TOYOTA HILUX III Pick-up (TGN1\_, GGN2\_,  
 GGN1\_, KUN2\_, KUN

**OE**  
 9008036217  
 90366T0044

 Diametro esterno [mm]: 82  
 Diametro interno [mm]: 42  
 Larghezza [mm]: 40

**KK-0440JM**
**Cuscinetti ruota**

 FORD KA (RB\_)  
 FORD KA Van (RB)  
 FORD STREET KA (RL2)

**OE**  
 1333562  
 273135603102  
 328103  
 3S6J1K018AA  
 6485018  
 728103

 Diametro esterno [mm]: 72  
 Diametro interno [mm]: 39  
 Larghezza [mm]: 37

**KK-0441JM**
**Mozzo ruota**

 VOLVO S60 II  
 VOLVO S60 II Cross Country (134)  
 VOLVO S80 II (AS)  
 VOLVO V60  
 VOLVO V60 Cassone / Furgonato / Promiscuo  
 (155)

**OE**  
 30666645  
 30794978  
 31262356  
 312623560  
 312778080  
 31277809

 Cerchione, N° fori: 5  
 Flangia-Ø [mm]: 136

**KK-0446JM**
**Mozzo ruota**

 VOLVO V40 2 volumi /Coda spiovente  
 VOLVO V40 Cassone / coda spiovente (525)  
 VOLVO V40 Cross Country (526)

**OE**  
 13045162  
 31277617  
 31387356  
 31406754  
 31429133  
 CV612C300AAA

 Articolo complementare/Info integrativa 2:  
 con sensore ABS integrato  
 Cerchione, N° fori: 5  
 Flangia-Ø [mm]: 136

## Sospensioni

KK-0447JM

Cuscinetti ruota



HONDA CR-V II (RD\_)  
HONDA CR-V III (RE)  
HONDA CR-V IV (RE)  
HONDA CR-V V (RW\_)  
HONDA ELYSION  
HONDA HR-V

OE

44300SJKJ01  
44300STK951  
44300SWWE01  
44300T0A951  
44300T0G951  
44300T1EE51

Articolo complementare/Info integrativa 2:  
con sensore ABS integrato  
Diametro esterno 1 [mm]: 91  
Diametro interno 1 [mm]: 51  
Larghezza 1 [mm]: 44  
N° denti, anello ABS: 96

KK-0449JM

Cuscinetti ruota



FORD ESCORT '81 Express (AVA)  
FORD ESCORT '86 Express (AVF)  
FORD ESCORT III (GAA)  
FORD ESCORT III Cabriolet (ALD)  
FORD ESCORT III Station wagon (AWA)  
FORD ESCORT IV (GAF, AWF, ABFT)

OE

1591389  
5007040  
81AB1215A  
81AB1215AB

Articolo complementare/Info integrativa 2:  
con guarnizione ad anello per alberi  
Diametro esterno [mm]: 60  
Diametro interno [mm]: 35  
Larghezza [mm]: 18,4

KK-0454JM

Mozzo ruota



LEXUS NX (ZGZ1\_, AGZ1\_, AYZ1\_)

OE

4355028030

Cerchione, N° fori: 5  
Diametro esterno [mm]: 90  
Flangia-Ø [mm]: 139

KK-0456JM

Cuscinetti ruota



FIAT PUNTO (176)  
FIAT PUNTO Van (176L)

OE

46423870  
51753789  
71714466  
71714467  
7558570

Diametro esterno [mm]: 66  
Diametro interno [mm]: 35  
Larghezza [mm]: 33

KK-0457JM

Mozzo ruota



RENAULT AVANTIME (DE0\_)  
RENAULT ESPACE II (J/S63\_)  
RENAULT ESPACE III (JE0\_)

OE

6025301647  
6025370612

Articolo complementare/Info integrativa 2:  
con anello sensore ABS  
Cerchione, N° fori: 5  
Flangia-Ø [mm]: 132,8

## Sospensioni

**KK-0459JM**

**Mozzo ruota**



OPEL SINTRA  
VAUXHALL SINTRA

**OE**

12413091  
418026  
418259  
7470611

Articolo complementare/Info integrativa 2:  
con sensore ABS integrato  
Cerchione, N° fori: 5  
Diametro esterno [mm]: 151  
Dimensioni filettatura: M12X1,5  
N° denti, anello ABS: 72  
per N° OE: 12413092

**KK-0468JM**

**Mozzo ruota**



HYUNDAI i10 (AC3, AI3)  
KIA PICANTO (JA)

**OE**

52750G6000

Articolo complementare/Info integrativa 2:  
con sensore ABS integrato  
Cerchione, N° fori: 4  
Diametro esterno [mm]: 132  
Dimensioni filettatura: M12X1,5  
N° denti, anello ABS: 92

**KK-0470JM**

**Mozzo ruota**



BMW 2 Coupé (F22)  
BMW 3 (F30, F35, F80)  
BMW 4 Cabriolet (F33, F83)  
BMW 4 Coupé (F32, F82)

**OE**

31202284235

Articolo complementare/Info integrativa 2:  
con sensore ABS integrato  
Articolo complementare/Info integrativa:  
senza accessori  
Cerchione, N° fori: 5  
Diametro esterno [mm]: 145  
N° denti, anello ABS: 96

**KK-0473JM**

**Mozzo ruota**



LEXUS GS (GRL1\_, GWL1\_)  
LEXUS IS III (GSE3\_, AVE3\_)  
LEXUS RC (GSC1\_, USC1\_)

**OE**

4241030040  
4241030041

Articolo complementare/Info integrativa 2:  
con sensore ABS integrato  
Cerchione, N° fori: 5  
Diametro esterno [mm]: 154,5  
Dimensioni filettatura: M12X1,5  
N° denti, anello ABS: 96  
N° denti: 30

**KK-0474JM**

**Mozzo ruota**



VOLVO XC60  
VOLVO XC60 I VAN (156)

**OE**

30760189  
31277810  
31329970  
31360026

Cerchione, N° fori: 5  
Flangia-Ø [mm]: 136

## Sospensioni

**KK-0479JM**

**Mozzo ruota**



RENAULT LAGUNA I (B56\_, 556\_)

**OE**

7700820849  
7701204689

Articolo complementare/Info integrativa 2:  
con anello sensore ABS  
Cerchione, N° fori: 4  
Flangia-Ø [mm]: 132,7

**KK-0480JM**

**Mozzo ruota**



FORD GALAXY  
FORD GALAXY MK III VAN (CK)  
FORD S-MAX  
FORD USA EDGE

**OE**

1864626  
2006558  
2102500  
2283116  
E1GC2C300A2A  
E1GC2C300A2B

Articolo complementare/Info integrativa 2:  
con sensore ABS integrato  
Cerchione, N° fori: 5  
Diametro interno [mm]: 30  
Flangia-Ø [mm]: 136

**KK-0483JM**

**Mozzo ruota**



ALFA ROMEO GIULIA (952\_)  
ALFA ROMEO STELVIO (949\_)

**OE**

50533323

Articolo complementare/Info integrativa 2:  
con sensore ABS integrato  
Cerchione, N° fori: 5  
Diametro esterno [mm]: 85  
Flangia-Ø [mm]: 135  
Larghezza [mm]: 59,9

**KK-0484JM**

**Cuscinetti ruota**



FIAT 126  
FIAT 500  
FIAT 600  
FSO 126P

**OE**

46576148  
5890993  
804862

Articolo complementare/Info integrativa 2:  
con guarnizione ad anello per alberi  
Diametro esterno [mm]: 52  
Diametro interno [mm]: 26  
Larghezza [mm]: 15

**KK-0487JM**

**Cuscinetti ruota**



VW FOX (5Z1, 5Z3)

**OE**

5Z0407625

Diametro esterno [mm]: 72  
Diametro interno [mm]: 39  
Larghezza [mm]: 36,9

## Sospensioni

**KK-0488JM**
**Mozzo ruota**

 FIAT SEDICI  
 SUZUKI SX4 (EY, GY)  
 SUZUKI SX4 S-Cross  
 SUZUKI VITARA (LY)

**OE**

 4340261MR0  
 4340261MS0  
 6000628548  
 6000629820

 Articolo complementare/Info integrativa 2:  
 con sensore ABS integrato  
 Cerchione, N° fori: 5  
 Flangia-Ø [mm]: 140

**KK-0490JM**
**Mozzo ruota**

 MERCEDES-BENZ CLA (C118)  
 MERCEDES-BENZ CLA Shooting Brake (X118)  
 MERCEDES-BENZ CLASSE B (W247)  
 MERCEDES-BENZ CLASSE-A (W177)  
 MERCEDES-BENZ CLASSE-A Tre volumi (W177)  
 MERCEDES-BENZ EQA (H243)

**OE**

 2473340000  
 2473340500  
 A2473340000  
 A2473340500

 Articolo complementare/Info integrativa 2:  
 con bulloni/viti  
 Articolo complementare/Info integrativa 2:  
 con sensore ABS integrato  
 Cerchione, N° fori: 5  
 Diametro esterno [mm]: 148  
 Dimensioni filettatura: M14X1,5  
 N° denti stelo d'entrata: 30  
 N° denti, anello ABS: 96  
 N° denti: 30

**KK-0492JM**
**Cuscinetti ruota**

 FIAT 126  
 FIAT 600  
 FIAT 850  
 FIAT 850 Coupe  
 FIAT 850 Spider  
 FSO 126P

**OE**

 336658  
 46576155  
 60055388  
 8582739  
 BA15823600  
 BA15823700

 Articolo complementare/Info integrativa 2:  
 con guarnizione ad anello per alberi  
 Diametro esterno 1 [mm]: 52  
 Diametro esterno 2 [mm]: 42  
 Diametro interno 1 [mm]: 23  
 Diametro interno 2 [mm]: 15  
 Larghezza 1 [mm]: 15  
 Larghezza 2 [mm]: 13

**KK-0494JM**
**Mozzo ruota**

 ALFA ROMEO GIULIA (952\_)  
 ALFA ROMEO STELVIO (949\_)

**OE**

50533569

 Articolo complementare/Info integrativa 2:  
 con sensore ABS integrato  
 Cerchione, N° fori: 5  
 Diametro esterno [mm]: 85  
 Diametro interno [mm]: 31,1  
 Flangia-Ø [mm]: 135  
 Larghezza [mm]: 57

**KK-0498JM**
**Cuscinetti ruota**

LEXUS RX (AGL2\_, GGL2\_)

**OE**

 435500E010  
 435500E011  
 4355048010  
 4355048011

 Articolo complementare/Info integrativa 2:  
 con sensore ABS integrato  
 Cerchione, N° fori: 5  
 Diametro esterno [mm]: 152  
 Dimensioni filettatura: M12X1,5  
 Lato montaggio: Assale anteriore Sx  
 N° denti, anello ABS: 96  
 N° denti: 30

## Sospensioni

**KK-0499JM**

**Mozzo ruota**



SUZUKI IGNIS (MF)  
SUZUKI SWIFT V (AZ)

**OE**

4340280P00  
4340281P01  
4340281P01000  
4340282P01  
43402M68P03  
43402M68P3

Articolo complementare/Info integrativa 2:  
con sensore ABS integrato  
Cerchione, N° fori: 4  
Diametro esterno [mm]: 120  
Dimensioni filettatura: M12X1,25  
N° denti, anello ABS: 72

**KK-0501JM**

**Cuscinetti ruota**



FIAT DUNA (146 B)  
FIAT DUNA Weekend (146 B)  
FIAT FIORINO (147)  
FIAT FIORINO Furgonato (146)  
FIAT FIORINO Pick up (146)  
FIAT FIORINO Pick up (147)

**OE**

3454197  
46439333  
46439334  
46532573  
46776762  
5890992

Diametro esterno [mm]: 68  
Diametro interno [mm]: 35  
Larghezza [mm]: 37

**KK-0507JM**

**Mozzo ruota**



OPEL INSIGNIA B Country Tourer (Z18)  
OPEL INSIGNIA B Sports Tourer Combi Van (Z18)  
OPEL INSIGNIA Grand Sport  
OPEL INSIGNIA Sports Tourer

**OE**

13507017  
13526967  
YR00079280

Articolo complementare/Info integrativa 2:  
con sensore ABS integrato  
Flangia-Ø [mm]: 146

**KK-0508JM**

**Cuscinetti ruota**



ALFA ROMEO 145 (930)  
ALFA ROMEO 146 (930)  
ALFA ROMEO GTV (916C\_)  
ALFA ROMEO SPIDER (916S\_)  
FIAT BRAVO I (182)  
FIAT MAREA (185)

**OE**

46512972  
46783975  
60815378  
71714462

Articolo complementare/Info integrativa 2:  
con sensore ABS integrato  
Diametro esterno [mm]: 80  
Diametro interno [mm]: 42  
Larghezza [mm]: 37

**KK-0510JM**

**Cuscinetti ruota**



TOYOTA PREVIA (TCR2\_, TCR1\_)

**OE**

9036943007  
90521-88001

Diametro esterno 1 [mm]: 78  
Diametro interno 1 [mm]: 43  
Larghezza 1 [mm]: 38

## Sospensioni

**KK-0521JM**

**Cuscinetti ruota**



FORD FIESTA Furgonato (FVD)  
FORD FIESTA Furgonato (WFVT)  
FORD FIESTA I (GFBT)  
FORD FIESTA II (FBD)

**OE**  
0054381200  
0069811605  
022621N  
02667886  
11054479  
11054489

Articolo complementare/Info integrativa 2:  
con guarnizione ad anello per alberi  
Diametro esterno 1 [mm]: 39,8  
Diametro esterno 2 [mm]: 50,3  
Diametro interno 1 [mm]: 17,4  
Diametro interno 2 [mm]: 27,0  
Larghezza 1 [mm]: 13,8  
Larghezza 2 [mm]: 14,2

**KK-0528JM**

**Cuscinetti ruota**



NISSAN MICRA V

**OE**  
402105FA0A

Articolo complementare/Info integrativa 2:  
con anello sensore magnetico integrato  
Diametro esterno 1 [mm]: 72  
Diametro interno 1 [mm]: 37  
Larghezza 1 [mm]: 37

**KK-0530JM**

**Mozzo ruota**



MITSUBISHI LANCER Tre volumi (CS\_A, CT0)  
MITSUBISHI LANCER VI (CJ-CP\_)

**OE**  
MB914617

Diametro esterno 1 [mm]: 76  
Diametro interno 1 [mm]: 42  
Larghezza 1 [mm]: 39

**KK-0535JM**

**Mozzo ruota**



MITSUBISHI ECLIPSE II (D3\_A)

**OE**  
AW350821  
MB864929  
MB892408  
MR103650  
MR103651  
MR103653

Articolo complementare/Info integrativa 2:  
con anello sensore ABS  
Cerchione, N° fori: 5  
Diametro esterno [mm]: 137,5  
Dimensioni filettatura: M12X1,5  
N° denti, anello ABS: 43

**KK-0537JM**

**Mozzo ruota**



TESLA MODEL 3 (5YJ3)  
TESLA MODEL Y (5YJY)

**OE**  
104412100E  
104412300A  
104412300B

Articolo complementare/Info integrativa 2:  
con sensore ABS integrato  
Articolo complementare/Info integrativa: con accessori  
Cerchione, N° fori: 5  
Diametro esterno [mm]: 107,7  
N° denti: 30

## Sospensioni

**KK-0540JM**

**Cuscinetti ruota**



TOYOTA FORTUNER (\_AN16\_)  
TOYOTA HILUX III Pick-up (TGN1\_, GGN2\_,  
GGN1\_, KUN2\_, KUN  
TOYOTA HILUX Pick-up (GUN1\_)  
TOYOTA HILUX VIII Pianale piatto/Telaio (\_N1\_)

**OE**

90366F0001  
90366T0060

Articolo complementare/Info integrativa 2:  
con sensore ABS integrato  
Diametro esterno [mm]: 82  
Diametro interno [mm]: 42  
Larghezza [mm]: 40

**KK-0544JM**

**Cuscinetti ruota**



VW 181

**OE**

0059817105  
0069811605  
02667886  
11054489  
11070311  
111498071BS

Articolo complementare/Info integrativa 2:  
con guarnizione ad anello per alberi  
Diametro esterno 1 [mm]: 39,9  
Diametro esterno 2 [mm]: 50,3  
Diametro interno 1 [mm]: 17,5  
Diametro interno 2 [mm]: 29  
Larghezza 1 [mm]: 13,9  
Larghezza 2 [mm]: 14,2

**KK-0549JM**

**Mozzo ruota**



VOLVO XC40

**OE**

31658966  
32221263  
32221265  
4048088500

Articolo complementare/Info integrativa 2:  
con sensore ABS integrato  
Articolo complementare/Info integrativa: con  
accessori  
Cerchione, N° fori: 5  
Diametro esterno [mm]: 136  
Dimensioni filettatura: M14X1,5  
N° denti, anello ABS: 96  
N° denti: 36

**KK-0554JM**

**Mozzo ruota**



CHRYSLER VOYAGER II (ES)  
CHRYSLER VOYAGER III (GS)

**OE**

05241067  
4340334  
4397498  
4504038  
5241067  
6501053

Cerchione, N° fori: 5  
Diametro esterno [mm]: 126  
Dimensioni filettatura: M12X1,5  
N° denti: 26

**KK-0563JM**

**Cuscinetti ruota**



FORD TRANSIT Autobus (E\_...)  
FORD TRANSIT Furgonato (E\_...)  
FORD TRANSIT Pianale piatto/Telaio (E\_...)  
FORD TRANSIT TOURNEO

**OE**

5025901  
92VB1238BA

Articolo complementare/Info integrativa 2:  
con guarnizione ad anello per alberi  
Diametro esterno [mm]: 84  
Diametro interno [mm]: 49  
Larghezza [mm]: 48,5

## Sospensioni

**KK-0564JM**

**Cuscinetti ruota**



FORD ESCORT VII (GAL, AAL, ABL)  
 FORD SCORPIO I (GAE, GGE)  
 FORD SCORPIO I Station wagon (GGE)  
 FORD SCORPIO I Tre volumi (GGE)  
 FORD SIERRA (GBG, GB4)  
 FORD SIERRA 2 volumi /Coda spiovente

**OE**  
 5012478  
 6140418  
 85GB1238AA

Articolo complementare/Info integrativa 2:  
 con guarnizione ad anello per alberi  
 Diametro esterno [mm]: 68  
 Diametro interno [mm]: 41  
 Larghezza [mm]: 21

**KK-0567JM**

**Mozzo ruota**



MERCEDES-BENZ GLE (W167)  
 MERCEDES-BENZ GLE Coupe (C167)  
 MERCEDES-BENZ GLS (X167)

**OE**  
 1673340300  
 A1673340300

Articolo complementare/Info integrativa 2:  
 con sensore ABS integrato  
 Cerchione, N° fori: 5  
 Diametro esterno [mm]: 148  
 Dimensioni filettatura: M15X1,25  
 N° denti, anello ABS: 96  
 N° denti: 34

**MQ-01306**

**Ammortizzatore**



OPEL CORSA F  
 OPEL CORSA F Van  
 PEUGEOT 208 II (UB\_, UP\_, UW\_, UJ\_)

**OE**  
 9831167880  
 9831168380  
 9831169380  
 9831176180  
 9831177080  
 9836033880

Ammortizzatore, tipo fissaggio: Collare inferiore  
 Ammortizzatore, tipo fissaggio: Spina superiore  
 Ammortizzatore, tipo: Ammortizzatore tipo McPherson  
 Lato montaggio: Assale anteriore Sx  
 N° articolo appaiato: MA-01311  
 N° articolo appaiato: MJ01311  
 N° articolo appaiato: MM-01311  
 per N° OE: 98 311 683 80  
 Tipo ammortizzatore: A pressione del gas

**MQ-01311**

**Ammortizzatore**



OPEL CORSA F  
 OPEL CORSA F Van  
 PEUGEOT 208 II (UB\_, UP\_, UW\_, UJ\_)

**OE**  
 9831168080  
 9831168980  
 9831170080  
 9831176380  
 9831177380  
 9834850080

Ammortizzatore, tipo fissaggio: Collare inferiore  
 Ammortizzatore, tipo fissaggio: Spina superiore  
 Ammortizzatore, tipo: Ammortizzatore tipo McPherson  
 Lato montaggio: Assale anteriore Dx  
 N° articolo appaiato: MA-01306  
 N° articolo appaiato: MJ01306  
 N° articolo appaiato: MM-01306  
 per N° OE: 9831168080  
 Tipo ammortizzatore: A pressione del gas

**MQ-01317**

**Ammortizzatore**



RENAULT CLIO Grandtour IV  
 RENAULT CLIO IV  
 RENAULT CLIO IV Furgonato  
 RENAULT CLIO IV Grandtour (KH\_)

**OE**  
 543020808R  
 543026988R  
 543028280R

Ammortizzatore, tipo fissaggio: Collare inferiore  
 Ammortizzatore, tipo fissaggio: Spina superiore  
 Ammortizzatore, tipo: Ammortizzatore tipo McPherson  
 Lato montaggio: Assale anteriore  
 per N° OE: 543020808R  
 Tipo ammortizzatore: A pressione del gas

## Sospensioni

MQ-33131

### Ammortizzatore



FORD B-MAX (JK)  
 FORD B-MAX Van  
 FORD TOURNEO COURIER Kombi  
 FORD TRANSIT COURIER Furgonato  
 FORD TRANSIT COURIER Kombi

#### OE

1751658  
 1765607  
 1766057  
 1773538  
 1773539  
 1807508

Ammortizzatore, sistema: A doppio tubo  
 Ammortizzatore, tipo fissaggio: Spina superiore  
 Ammortizzatore, tipo: Ammortizzatore tipo McPherson  
 Lato montaggio: Assale anteriore Sx  
 N° articolo appaiato: MA-33132  
 N° articolo appaiato: MJ33132  
 N° articolo appaiato: MM-33132  
 Tipo ammortizzatore: A pressione del gas

MQ-60036

### Ammortizzatore



PEUGEOT 308 Cassone / coda spiovente (LB\_)  
 PEUGEOT 308 II  
 PEUGEOT 308 SW II  
 PEUGEOT 308 SW II Cassone / Furgonato / Promiscuo (LC\_)

#### OE

9802919380  
 9806084880  
 9806687080  
 9809088780  
 9809088880  
 9809104780

Ammortizzatore, sistema: A doppio tubo  
 Ammortizzatore, tipo fissaggio: Occhiello inferiore  
 Ammortizzatore, tipo fissaggio: Spina superiore  
 Ammortizzatore, tipo: Ammortizzatore telescopico  
 Lato montaggio: Assale posteriore  
 Tipo ammortizzatore: A pressione del gas

MQ-90051

### Ammortizzatore



JEEP COMPASS (MP)

#### OE

6825 2480AB  
 68252480AB  
 6829 0250AB  
 6829 0252AB  
 6829 0256AB  
 6829 0258AB

Ammortizzatore, tipo fissaggio: Occhiello superiore  
 Ammortizzatore, tipo: Ammortizzatore senza reggimolla  
 Lato montaggio: Assale posteriore Dx  
 N° articolo appaiato: MA-90050  
 N° articolo appaiato: MJ90050  
 N° articolo appaiato: MM-90050  
 per N° OE: 6825 2480AB  
 Tipo ammortizzatore: A pressione del gas

ZSQ00067

### Ammortizzatore pneumatico, Cofano motore



AUDI Q3 (F3B)  
 AUDI Q3 Sportback (F3N)

#### OE

83A823359  
 83A823359A  
 83A823359B

Corsa [mm]: 247  
 Forza scarto [N]: 210  
 Lunghezza [mm]: 702

ZSQ00073

### Ammortizzatore pneumatico, Cofano motore



AUDI A3 Allstreet (8YJ)  
 AUDI A3 Limousine (8YS)  
 AUDI A3 Sportback (8YA)

#### OE

8Y0823359  
 8Y0823359B  
 8Y0823359C  
 8Y0823359D

Corsa [mm]: 274,5  
 Forza scarto [N]: 230  
 Lunghezza [mm]: 768

## Sospensioni

ZSQ00077

**Ammortizzatore pneumatico, Cofano bagagli /vano carico**



OPEL INSIGNIA B Country Tourer (Z18)  
OPEL INSIGNIA Sports Tourer

**OE**  
39085566  
YR00236180

Corsa [mm]: 190  
Lato montaggio: Assale posteriore Dx  
Lunghezza [mm]: 650  
N° articolo appaiato: ZA-0028  
N° articolo appaiato: ZJ-0028  
N° articolo appaiato: ZY-0028

ZSQ00081

**Ammortizzatore pneumatico, Cofano motore**



AUDI Q8 (4MN)

**OE**  
4M8823359  
4M8823359A

Corsa [mm]: 272,5  
Forza scarto [N]: 260  
Lunghezza [mm]: 736,5

ZSQ00085

**Ammortizzatore pneumatico, Cofano motore**



AUDI TT (FV3)  
AUDI TT Roadster (FV9)

**OE**  
8S0823359

Corsa [mm]: 136  
Forza scarto [N]: 270  
Lunghezza [mm]: 382,5

ZSQ00089

**Ammortizzatore pneumatico, Cofano motore**



BMW 1 (F40)  
BMW 2 Gran Coupe (F44)

**OE**  
51237473453  
7473453

Corsa [mm]: 63  
Forza scarto [N]: 370  
Lunghezza [mm]: 245

ZSQ00096

**Ammortizzatore pneumatico, Cofano motore**



ALPINA B3 (G20)  
ALPINA D3 (G20)  
BMW 2 Coupè (G42)  
BMW 3 (G20)  
BMW 3 Touring (G21)  
BMW 3 Touring Van (G21)

**OE**  
51237419387  
7419387

Corsa [mm]: 85  
Forza scarto [N]: 410  
Lunghezza [mm]: 270,5

## Sospensioni

**ZSQ00102**
**Ammortizzatore pneumatico, Cofano motore**

 ALPINA B5 (G30)  
 ALPINA B5 Touring (G31)  
 ALPINA B7 (G12)  
 ALPINA D5 (G30)  
 ALPINA D5 Touring (G31)  
 BMW 5 (G30)

**OE**  
 5123734740  
 51237347402  
 7347402

 Corsa [mm]: 77,5  
 Forza scarto [N]: 530  
 Lunghezza [mm]: 281,5

**ZSQ00103**
**Ammortizzatore pneumatico, Cofano motore**

 ALPINA B5 (G30)  
 ALPINA B5 Touring (G31)  
 ALPINA B7 (G12)  
 ALPINA D5 (G30)  
 ALPINA D5 Touring (G31)  
 BMW 5 (G30)

**OE**  
 5123734740  
 51237347403  
 7347403

 Corsa [mm]: 77,5  
 Forza scarto [N]: 530  
 Lunghezza [mm]: 281,5

**ZSQ00104**
**Ammortizzatore pneumatico, Cofano motore**

BMW X2 (F39)

**OE**  
 51237424766  
 7424766

 Corsa [mm]: 157  
 Forza scarto [N]: 175  
 Lunghezza [mm]: 431

**ZSQ00106**
**Ammortizzatore pneumatico, Cofano motore**

 BMW X5 (F15, F85)  
 BMW X6 (F16, F86)

**OE**  
 5123729452  
 51237294524  
 7294524

 Corsa [mm]: 78  
 Forza scarto [N]: 495  
 Lunghezza [mm]: 376

**ZSQ00107**
**Ammortizzatore pneumatico, Cofano motore**

 BMW X5 (F15, F85)  
 BMW X6 (F16, F86)

**OE**  
 5123730806  
 51237308065  
 7308065

 Corsa [mm]: 78  
 Forza scarto [N]: 495  
 Lunghezza [mm]: 376

## Sospensioni

**ZSQ00108**
**Ammortizzatore pneumatico, Cofano motore**

 ALPINA XB7 (G07)  
 BMW X5 (G05)  
 BMW X5 Van (G05)  
 BMW X7 (G07)

**OE**  
 51237418188  
 7418188

 Corsa [mm]: 74  
 Forza scarto [N]: 530  
 Lunghezza [mm]: 267

**ZSQ00109**
**Ammortizzatore pneumatico, Cofano motore**

BMW X1 (U11)

**OE**  
 51239883421  
 9883421

 Corsa [mm]: 155  
 Forza scarto [N]: 260  
 Lunghezza [mm]: 409

**ZSQ00110**
**Ammortizzatore pneumatico, Cofano motore**

 ALPINA B4 Gran Coupe (G26)  
 ALPINA D4 Gran Coupe (G26)  
 BMW 4 Cabriolet (G23, G83)  
 BMW 4 Coupé (G22)  
 BMW 4 Gran Coupe (G26)

**OE**  
 51239463397  
 9463397

 Corsa [mm]: 85  
 Forza scarto [N]: 410  
 Lunghezza [mm]: 270,5

**ZSQ00116**
**Ammortizzatore pneumatico, Cofano motore**

 BMW Z4 Roadster (G29)  
 TOYOTA SUPRA (DB\_)

**OE**  
 51237435543  
 7435543

 Corsa [mm]: 133  
 Forza scarto [N]: 310  
 Lunghezza [mm]: 369

**ZSQ00130**
**Ammortizzatore pneumatico, Cofano bagagli /vano carico**

MAZDA CX-7 (ER)

**OE**  
 EG2162620C  
 EG2162620D

 Corsa [mm]: 161  
 Diametro stelo pistone [mm]: 10  
 Forza scarto [N]: 490  
 Lato montaggio: posteriore Dx  
 Lunghezza [mm]: 531

## Sospensioni

**ZSQ00132**
**Ammortizzatore pneumatico, Cofano bagagli /vano carico**

 FORD FIESTA VII  
 FORD FIESTA VII Van

**OE**

 2087420  
 2444429

 H1BBA406A10AA  
 H1BBA406A10AB  
 H1BBA406A10AC  
 H1BBA406A10AD

 Corsa [mm]: 230  
 Forza scarto [N]: 295  
 Lunghezza [mm]: 581

**ZSQ00134**
**Ammortizzatore pneumatico, Cofano bagagli /vano carico**

 FORD TOURNEO CUSTOM Autobus  
 FORD TOURNEO CUSTOM V710 Autobus (NXN)  
 FORD TRANSIT CUSTOM Autobus  
 FORD TRANSIT CUSTOM Furgonato  
 FORD TRANSIT CUSTOM V710 Autobus  
 FORD TRANSIT CUSTOM V710 Furgonato (NRN)

**OE**

 1786750  
 1786752

 BK21V406A10AB  
 BK21V406A10BB  
 BK21V406A10BC

 Corsa [mm]: 241  
 Forza scarto [N]: 745  
 Lunghezza [mm]: 649

**ZSQ00137**
**Ammortizzatore pneumatico, Cofano bagagli /vano carico**

 FORD TOURNEO COURIER Kombi  
 FORD TOURNEO COURIER MPV / Space wagon  
 FORD TRANSIT COURIER Cassone/Limousine spaziosa  
 FORD TRANSIT COURIER Furgonato  
 FORD TRANSIT COURIER Kombi

**OE**

 1835343  
 1847071  
 2460364

 ET76A406A10AA  
 ET76A406A10AB  
 ET76A406A10AC

 Corsa [mm]: 188  
 Forza scarto [N]: 735  
 Lunghezza [mm]: 592,5

**ZSQ00143**
**Ammortizzatore pneumatico, Cofano motore**

FORD USA EDGE

**OE**

 FT4BR16C826AC  
 FT4BR16C827AC  
 KK7BR16C826AB  
 KK7BR16C827AB  
 KT4BR16C8247AB  
 KT4BR16C826AB

 Corsa [mm]: 279  
 Forza scarto [N]: 165  
 Lunghezza [mm]: 660

**ZSQ00149**
**Ammortizzatore pneumatico, Cofano bagagli /vano carico**

 HYUNDAI i30 CW (GD)  
 HYUNDAI i30 Kombi Van (GDE, GD)  
 HYUNDAI i30 Kombi Van (PDE)

**OE**

 81770A6200  
 81780A6200

 Corsa [mm]: 195  
 Forza scarto [N]: 495  
 Lunghezza [mm]: 516

## Sospensioni

ZSQ00156

**Ammortizzatore pneumatico, Cofano motore**



JEEP CHEROKEE (KL)  
JEEP CHEROKEE VAN (KL)

**OE**

53186401  
68156156AB  
68290461AA

Corsa [mm]: 144  
Forza scarto [N]: 215  
Lunghezza [mm]: 389

ZSQ00157

**Ammortizzatore pneumatico, Cofano bagagli /vano carico**



JEEP CHEROKEE (KL)  
JEEP CHEROKEE VAN (KL)

**OE**

68103066AA  
68103066AB  
68103066AC  
68103066AD

Corsa [mm]: 190,5  
Forza scarto [N]: 690  
Lunghezza [mm]: 635,5

ZSQ00159

**Ammortizzatore pneumatico, Cofano bagagli /vano carico**



VOLVO S90 II

**OE**

31385799

Lato montaggio: Assale post. bilaterale  
Lunghezza max. [mm]: 213  
Lunghezza [mm]: 602

ZSQ00160

**Ammortizzatore pneumatico, Cofano bagagli /vano carico**



LADA NIVA II Fuoristrada chiuso (2123)

**OE**

630801010

Lunghezza [mm]: 455  
Raggio [mm]: 200

ZSQ00163

**Ammortizzatore pneumatico, Cofano bagagli /vano carico**



KIA NIRO  
KIA NIRO VAN (DE)

**OE**

81771G5000  
81781G5000

Corsa [mm]: 164  
Forza scarto [N]: 450  
Lunghezza [mm]: 423

## Sospensioni

**ZSQ00172**
**Ammortizzatore pneumatico, Cofano motore**

**OE**  
 JK6M16C826AA  
 LR112685

 Corsa [mm]: 109  
 Forza scarto [N]: 260  
 Lunghezza [mm]: 325,5

**ZSQ00174**
**Ammortizzatore pneumatico, Cofano bagagli /vano carico**

LAND ROVER RANGE ROVER VELAR (L560)

**OE**  
 J8A2406A10AB  
 J8A2406A10AC  
 J8A2406A10AD  
 LR093414  
 LR110230

 Corsa [mm]: 177,5  
 Forza scarto [N]: 570  
 Lunghezza [mm]: 636,5

**ZSQ00175**
**Ammortizzatore pneumatico, Cofano motore**

LAND ROVER RANGE ROVER VELAR (L560)

**OE**  
 J8A216C826AB  
 J8A216C826AC  
 LR093402

 Corsa [mm]: 107,5  
 Forza scarto [N]: 390  
 Lunghezza [mm]: 325,5

**ZSQ00176**
**Ammortizzatore pneumatico, Cofano bagagli /vano carico**

 LAND ROVER DEFENDER Cabrio (LD)  
 LAND ROVER DEFENDER Pick-up (LD\_)  
 LAND ROVER DEFENDER Station Wagon (LD)

**OE**  
 ALR8360

 Corsa [mm]: 250  
 Forza scarto [N]: 100  
 Lunghezza [mm]: 585

**ZSQ00177**
**Ammortizzatore pneumatico, Cofano motore**

 LAND ROVER DEFENDER Station Wagon (L663)  
 LAND ROVER DEFENDER Van (L663)

**OE**  
 L8B216C826AB  
 L8B216C826AC  
 L8B216C826AD  
 L8B216C826BA  
 LR131680  
 LR146471

 Corsa [mm]: 133,5  
 Forza scarto [N]: 230  
 Lunghezza [mm]: 395,5

## Sospensioni

**ZSQ00178**
**Ammortizzatore pneumatico, Cofano motore**

LEXUS NX (ZGZ1\_, AGZ1\_, AYZ1\_)

**OE**  
 534400W280

 Corsa [mm]: 187  
 Forza scarto [N]: 135  
 Lunghezza [mm]: 488

**ZSQ00179**
**Ammortizzatore pneumatico, Cofano motore**

MASERATI LEVANTE Fuoristrada chiuso

**OE**  
 06700335130

 Corsa [mm]: 126  
 Forza scarto [N]: 330  
 Lunghezza [mm]: 419

**ZSQ00181**
**Ammortizzatore pneumatico, Cofano bagagli /vano carico**

MAZDA 2 (DL, DJ)

**OE**  
 DA6T62620A  
 DA6T62620B  
 DA6T63620A  
 DA6T63620B

 Corsa [mm]: 155  
 Forza scarto [N]: 335  
 Lunghezza [mm]: 535

**ZSQ00182**
**Ammortizzatore pneumatico, Cofano motore**

 MERCEDES-BENZ CLASSE B (W247)  
 MERCEDES-BENZ CLASSE-A (W177)  
 MERCEDES-BENZ CLASSE-A Tre volumi (W177)  
 MERCEDES-BENZ EQA (H243)  
 MERCEDES-BENZ EQB (X243)

**OE**  
 1779800100  
 2479800000  
 A1779800100  
 A2479800000

 Corsa [mm]: 291  
 Forza scarto [N]: 170  
 Lunghezza [mm]: 740,5

**ZSQ00188**
**Ammortizzatore pneumatico, Cofano motore**

 MERCEDES-BENZ CLASSE C (W205)  
 MERCEDES-BENZ CLASSE C Cabriolet (A205)  
 MERCEDES-BENZ CLASSE C Coupé (C205)  
 MERCEDES-BENZ CLASSE C T-Model (S205)

**OE**  
 2059800364  
 2059801364  
 2139800364  
 A2059800364  
 A2059801364  
 A2139800364

 Articolo complementare/Info integrativa: con  
 tubo protezione  
 Corsa [mm]: 160  
 Forza scarto [N]: 430  
 Lunghezza [mm]: 471

## Sospensioni

ZSQ00189

**Ammortizzatore pneumatico, Cofano motore**



MERCEDES-BENZ CLASSE C (W205)  
 MERCEDES-BENZ CLASSE C Cabriolet (A205)  
 MERCEDES-BENZ CLASSE C Coupé (C205)  
 MERCEDES-BENZ CLASSE C T-Model (S205)

**OE**

2059800464  
 2059801464  
 2139800464  
 A2059800464  
 A2059801464  
 A2139800464

Articolo complementare/Info integrativa: con tubo protezione  
 Corsa [mm]: 160  
 Forza scarto [N]: 430  
 Lunghezza [mm]: 471

ZSQ00191

**Ammortizzatore pneumatico, Cofano bagagli /vano carico**



MERCEDES-BENZ GLC (X253)

**OE**

2539800164  
 2539800300  
 2539800864  
 A2539800164  
 A2539800300  
 A2539800864

Corsa [mm]: 257,5  
 Forza scarto [N]: 300  
 Lunghezza [mm]: 645,5

ZSQ00192

**Ammortizzatore pneumatico, Cofano bagagli /vano carico**



MERCEDES-BENZ GLC (X253)

**OE**

2539800064  
 2539800764  
 A2539800064  
 A2539800764

Corsa [mm]: 193  
 Forza scarto [N]: 560  
 Lunghezza [mm]: 613,5

ZSQ00197

**Ammortizzatore pneumatico, Cofano motore**



MERCEDES-BENZ GLE (W167)  
 MERCEDES-BENZ GLE Coupe (C167)  
 MERCEDES-BENZ GLS (X167)

**OE**

1679800000  
 A1679800000

Articolo complementare/Info integrativa: I collegamenti originali devono essere riutilizzati  
 Corsa [mm]: 77,5  
 Forza scarto [N]: 370  
 Lunghezza [mm]: 369,5

ZSQ00198

**Ammortizzatore pneumatico, Cofano motore**



MERCEDES-BENZ GLE (W167)  
 MERCEDES-BENZ GLE Coupe (C167)  
 MERCEDES-BENZ GLS (X167)

**OE**

1679800164  
 A1679800164

Corsa [mm]: 185  
 Forza scarto [N]: 370  
 Lunghezza [mm]: 496

## Sospensioni

**ZSQ00202**
**Ammortizzatore pneumatico, Cofano motore**

 MERCEDES-BENZ EQV (W447)  
 MERCEDES-BENZ MARCO POLO Camper (W447)  
 MERCEDES-BENZ V-CLASS (W447)

**OE**

 4479800664  
 4479801664  
 A4479800664  
 A4479801664

 Corsa [mm]: 268  
 Forza scarto [N]: 270  
 Lunghezza [mm]: 671

**ZSQ00205**
**Ammortizzatore pneumatico, Cofano motore**

 MERCEDES-BENZ AMG GT (C192)  
 MERCEDES-BENZ CLASSE C (W206)  
 MERCEDES-BENZ CLASSE C All-Terrain (S206)  
 MERCEDES-BENZ CLASSE C T-MODEL (S206)  
 MERCEDES-BENZ CLASSE E (W214)  
 MERCEDES-BENZ CLASSE E All-Terrain (S214)

**OE**

 2069800200  
 A2069800200

 Corsa [mm]: 122  
 Forza scarto [N]: 270  
 Lunghezza [mm]: 485,5

**ZSQ00206**
**Ammortizzatore pneumatico, Cofano motore**

 MERCEDES-BENZ AMG GT (C192)  
 MERCEDES-BENZ CLASSE C (W206)  
 MERCEDES-BENZ CLASSE C All-Terrain (S206)  
 MERCEDES-BENZ CLASSE C T-MODEL (S206)  
 MERCEDES-BENZ CLASSE E (W214)  
 MERCEDES-BENZ CLASSE E All-Terrain (S214)

**OE**

 2069800100  
 A2069800100

 Corsa [mm]: 224  
 Forza scarto [N]: 300  
 Lunghezza [mm]: 586,5

**ZSQ00207**
**Ammortizzatore pneumatico, Cofano motore**

 MERCEDES-BENZ GLC (X254)  
 MERCEDES-BENZ GLC Coupe (C254)

**OE**

 2549800000  
 A2549800000

 Corsa [mm]: 237  
 Forza scarto [N]: 310  
 Lunghezza [mm]: 615,5

**ZSQ00209**
**Ammortizzatore pneumatico, Cofano bagagli /vano carico**

 AUDI TT (8N3)  
 AUDI TT Roadster (8N9)

**OE**

 8N0 823 359  
 8N0823359

 Lunghezza [mm]: 279  
 Raggio [mm]: 95

## Sospensioni

**ZSQ00214**
**Ammortizzatore pneumatico, Cofano motore**

MINI MINI COUNTRYMAN (F60)

**OE**  
 51237388106  
 7388106

 Corsa [mm]: 174  
 Forza scarto [N]: 345  
 Lunghezza [mm]: 447

**ZSQ00219**
**Ammortizzatore pneumatico, Cofano motore**

MINI MINI CLUBMAN (F54)

**OE**  
 51237351356  
 51237351364  
 7351356  
 7351364

 Corsa [mm]: 151  
 Forza scarto [N]: 345  
 Lunghezza [mm]: 422

**ZSQ00226**
**Ammortizzatore pneumatico, Cofano bagagli /vano carico**

 OPEL INSIGNIA A Country Tourer (G09)  
 OPEL INSIGNIA Station wagon  
 VAUXHALL INSIGNIA Mk I (A) Country Tourer (G09)  
 VAUXHALL INSIGNIA Station wagon

**OE**  
 132020  
 132133  
 13278257  
 13332885  
 176541  
 39011536

 Corsa [mm]: 260,5  
 Forza scarto [N]: 800  
 Lunghezza [mm]: 661,5

**ZSQ00227**
**Ammortizzatore pneumatico, Cofano motore**

 OPEL ZAFIRA TOURER C (P12)  
 OPEL ZAFIRA TOURER C VAN (P12)  
 VAUXHALL ZAFIRA Mk III (P12)

**OE**  
 1180057  
 1180060  
 13349904  
 13395287

 Corsa [mm]: 152,5  
 Forza scarto [N]: 280  
 Lunghezza [mm]: 424

**ZSQ00229**
**Ammortizzatore pneumatico, Cofano bagagli /vano carico**

 OPEL INSIGNIA Tre volumi  
 VAUXHALL INSIGNIA Tre volumi

**OE**  
 0176659  
 1326104  
 13262104

 Corsa [mm]: 120  
 Forza di compressione/pressione [N]: 85  
 Forza di trazione [N]: 320  
 Lunghezza [mm]: 370

## Sospensioni

**ZSQ00232**
**Ammortizzatore pneumatico, Cofano bagagli /vano carico**

VW MULTIVAN V (7HM, 7HN, 7HF, 7EF, 7EM, 7EN)  
 VW TRANSPORTER V Autobus (7HB, 7HJ, 7EB, 7EJ, 7EF)  
 VW TRANSPORTER V Furgonato (7HA, 7HH, 7EA, 7EH)

**OE**  
 7H0 827 550  
 7H0827550

Lunghezza [mm]: 755  
 Raggio [mm]: 206

**ZSQ00233**
**Ammortizzatore pneumatico, Cofano bagagli /vano carico**

AUDI A6 Allroad (4FH, C6)  
 AUDI A6 Allroad (4GH, 4GJ)  
 AUDI A6 Avant (4F5, C6)

**OE**  
 4F9827552  
 4F9827552C

Lunghezza [mm]: 492  
 Raggio [mm]: 185

**ZSQ00234**
**Ammortizzatore pneumatico, Cofano motore**

OPEL MOKKA  
 VAUXHALL MOKKA

**OE**  
 9834871580

Corsa [mm]: 170,5  
 Forza scarto [N]: 200  
 Lunghezza [mm]: 445,5

**ZSQ00242**
**Ammortizzatore pneumatico, Cofano bagagli /vano carico**

PORSCHE BOXSTER (986)

**OE**  
 9865125510  
 98651255100  
 98651255101  
 98651295100

Corsa [mm]: 60  
 Forza scarto [N]: 350  
 Lunghezza [mm]: 195,5

**ZSQ00243**
**Ammortizzatore pneumatico, Cofano motore**

PORSCHE 911 (992)  
 PORSCHE 911 Cabriolet (992)  
 PORSCHE 911 Targa (992)

**OE**  
 992827401  
 992827401A

Corsa [mm]: 56  
 Forza scarto [N]: 115  
 Lunghezza [mm]: 214,5

## Sospensioni

**ZSQ00250**
**Ammortizzatore pneumatico, Cofano motore**

 RENAULT GRAND SCÉNIC IV  
 RENAULT SCÉNIC IV

**OE**  
 654704597R

 Corsa [mm]: 90,5  
 Forza scarto [N]: 260  
 Lunghezza [mm]: 286,5

**ZSQ00252**
**Ammortizzatore pneumatico, Cofano bagagli /vano carico**

LAND ROVER RANGE ROVER SPORT (LS)

**OE**  
 5H32406A10  
 5H32406A10BB

 Lunghezza [mm]: 640  
 Raggio [mm]: 245

**ZSQ00253**
**Ammortizzatore pneumatico, Cofano bagagli /vano carico**

PEUGEOT 407 SW (6E\_)

**OE**  
 8731J6

 Lunghezza [mm]: 377  
 Raggio [mm]: 170

**ZSQ00257**
**Ammortizzatore pneumatico, Cofano bagagli /vano carico**

 DACIA SPRING  
 RENAULT KWID (BW\_)

**OE**  
 904501869R  
 904504923R  
 904518452R

 Corsa [mm]: 97  
 Forza scarto [N]: 480  
 Lunghezza [mm]: 332

**ZSQ00259**
**Ammortizzatore pneumatico, Cofano motore**

RENAULT ESPACE V

**OE**  
 654702253R

 Corsa [mm]: 70,5  
 Forza scarto [N]: 325  
 Lunghezza [mm]: 294

## Sospensioni

**ZSQ00261**
**Ammortizzatore pneumatico, Cofano motore**

RENAULT KOLEOS II

**OE**

 654704432R  
 654705498R  
 654706377R  
 654709269R

 Corsa [mm]: 113  
 Forza scarto [N]: 250  
 Lunghezza [mm]: 369,5

**ZSQ00263**
**Ammortizzatore pneumatico, Cofano motore**

 RENAULT TALISMAN  
 RENAULT TALISMAN Grandtour

**OE**

 654700423R  
 654703111R

 Corsa [mm]: 102  
 Forza scarto [N]: 285  
 Lunghezza [mm]: 345

**ZSQ00265**
**Ammortizzatore pneumatico, Cofano bagagli /vano carico**

SEAT ARONA (KJ7)

**OE**

 6F9827550  
 6F9827550A  
 6F9827550B

 Corsa [mm]: 179,5  
 Forza scarto [N]: 555  
 Lunghezza [mm]: 539,5

**ZSQ00270**
**Ammortizzatore pneumatico, Cofano bagagli /vano carico**

LANCIA MUSA (350)

**OE**

51800638

 Lunghezza [mm]: 481  
 Raggio [mm]: 203

**ZSQ00271**
**Ammortizzatore pneumatico, Cofano bagagli /vano carico**

 CITROEN C4 AIRCROSS  
 PEUGEOT 4008

**OE**

 1607549480  
 1623232080

 Lunghezza [mm]: 480  
 Raggio [mm]: 178

## Sospensioni

**ZSQ00272**
**Ammortizzatore pneumatico, Cofano motore**

 SKODA OCTAVIA IV (NX3)  
 SKODA OCTAVIA IV Combi (NX5)

**OE**  
 5E3823359

 Corsa [mm]: 116  
 Forza scarto [N]: 420  
 Lunghezza [mm]: 369,5

**ZSQ00278**
**Ammortizzatore pneumatico, Cofano bagagli /vano carico**

SUZUKI SWIFT V (AZ)

**OE**  
 8185052R00  
 8185052R01  
 8185052R02  
 8186052R00  
 8186052R01  
 8186052R02

 Corsa [mm]: 210,5  
 Forza scarto [N]: 245  
 Lunghezza [mm]: 537,5

**ZSQ00280**
**Ammortizzatore pneumatico, Cofano bagagli /vano carico**

 SUZUKI GRAND VITARA I (FT, GT)  
 SUZUKI GRAND VITARA II (JT)

**OE**  
 8180078810

 Corsa [mm]: 175  
 Forza scarto [N]: 135  
 Lunghezza [mm]: 486

**ZSQ00294**
**Ammortizzatore pneumatico, Cofano motore**

 VOLVO V60 II (225)  
 VOLVO V60 II Cross Country (227)

**OE**  
 31468172  
 32318590  
 32405065

 Articolo complementare/Info integrativa: con  
 posizione d'arresto supplementare  
 Corsa [mm]: 178,5  
 Forza scarto [N]: 240  
 Lunghezza [mm]: 487

**ZSQ00296**
**Ammortizzatore pneumatico, Cofano bagagli /vano carico**

VOLVO XC90 II

**OE**  
 31420626

 Articolo complementare/Info integrativa: con  
 molla esterna  
 Corsa [mm]: 155  
 Forza scarto [N]: 710  
 Lunghezza [mm]: 572,5

## Sospensioni

ZSQ00300

**Ammortizzatore pneumatico, Cofano bagagli /vano carico**



HONDA CIVIC IX (FK)

**OE**

7482-0TV-0E01  
7482-0TV-0E11  
74820TV0E0  
74820TV0E01  
74820TV0E11

Lunghezza [mm]: 596,5  
Raggio [mm]: 221

ZSQ00306

**Ammortizzatore pneumatico, Cofano bagagli /vano carico**



VW TOURAN (1T1, 1T2)  
VW TOURAN VAN (1T1, 1T2)

**OE**

1T0827550A  
1T0827550B  
1T0827550C

Articolo complementare/Info integrativa: con  
posizione d'arresto supplementare  
Corsa [mm]: 157  
Forza scarto [N]: 770  
Lunghezza [mm]: 505

ZSQ00307

**Ammortizzatore pneumatico, Cofano bagagli /vano carico**



VW CADDY ALLTRACK Furgonato (SAA)  
VW CADDY ALLTRACK Station wagon (SAB)  
VW CADDY III Furgonato (2KA, 2KH, 2CA, 2CH)  
VW CADDY III Station wagon (2KB, 2KJ, 2CB,  
2CJ)  
VW CADDY IV Furgonato (SAA, SAH)

**OE**

2K0829749A  
2K0829749A

Corsa [mm]: 200  
Forza scarto [N]: 250  
Lunghezza [mm]: 555

ZSQ00316

**Ammortizzatore pneumatico, Cofano bagagli /vano carico**



VW BEETLE Cabriolet (5C7)

**OE**

5C3827550C

Corsa [mm]: 72  
Forza scarto [N]: 330  
Lunghezza [mm]: 361

ZSQ00319

**Ammortizzatore pneumatico, Cofano motore**



VW TOUAREG (CR7)

**OE**

760823359A

Corsa [mm]: 260,5  
Forza scarto [N]: 150  
Lunghezza [mm]: 724

## Sospensioni

**ZSQ00320**
**Ammortizzatore pneumatico, Cofano bagagli /vano carico**

HONDA CR-V IV (RE)

**OE**

 7482-0T1-GE11  
 74820T1GE1  
 74820T1GE11  
 74820T1GE110  
 74820T1GE110M1

 Lunghezza [mm]: 606  
 Raggio [mm]: 238,5

**ZSQ00321**
**Ammortizzatore pneumatico, Cofano bagagli /vano carico**

HONDA CR-V IV (RE)

**OE**

 7482-0T1-GE01  
 74820T1GE0  
 74820T1GE01  
 7487-0T1-GE01  
 74870T1GE01

Lato montaggio: posteriore

**ZSQ00322**
**Ammortizzatore pneumatico, Cofano bagagli /vano carico**

HONDA JAZZ III (GE)

**OE**

 0474-6TF-0010  
 04746TF0000  
 04746TF001  
 04746TF0010

 Lunghezza [mm]: 427  
 Raggio [mm]: 141

**ZSQ00323**
**Ammortizzatore pneumatico, Cofano bagagli /vano carico**

KIA CARNIVAL II (GQ)

**OE**

 81771-4D000  
 817714D000  
 81781-4D000  
 817814D000

 Lunghezza [mm]: 638,5  
 Raggio [mm]: 180,5

**ZSQ00324**
**Ammortizzatore pneumatico, Cofano bagagli /vano carico**

TOYOTA VERSO S (NLP12\_, NCP12\_, NSP12\_)

**OE**

 68950-52310  
 68950-52361  
 6895052310  
 6895052361  
 68960-52280  
 68960-52381

 Lunghezza [mm]: 408  
 Raggio [mm]: 143

## Sospensioni

**ZSQ00325**
**Ammortizzatore pneumatico, Cofano bagagli /vano carico**

RENAULT LAGUNA III Grandtour (KT0/1)

**OE**

 844310002R  
 90 45 170 86R  
 904517086R

 Lunghezza [mm]: 570  
 Raggio [mm]: 242

**ZSQ00326**
**Ammortizzatore pneumatico, Cofano bagagli /vano carico**

SEAT ALTEA XL (5P5, 5P8)

**OE**

 5P8 827 550  
 5P8827550

 Lunghezza [mm]: 419  
 Raggio [mm]: 170

**ZSQ00327**
**Ammortizzatore pneumatico, Cofano bagagli /vano carico**

 VOLVO S60 I  
 VOLVO V70 II (SW)  
 VOLVO XC70 CROSS COUNTRY

**OE**

30674708

 Lunghezza [mm]: 245  
 Raggio [mm]: 82

**ZSQ00328**
**Ammortizzatore pneumatico, Cofano bagagli /vano carico**

NISSAN NOTE (E12)

**OE**

 90450-3VV0B  
 904503VA0A  
 904503VV0B  
 904503WF0A  
 90451-3VV0B  
 904513VA0A

 Lunghezza [mm]: 615  
 Raggio [mm]: 165

**ZSQ00329**
**Ammortizzatore pneumatico, Cofano bagagli /vano carico**

 MITSUBISHI MIRAGE 2 volumi /Coda spiovente  
 MITSUBISHI SPACE STAR 2 volumi /Coda  
 spiovente (A0\_A)

**OE**

 5802A473  
 5802A474  
 5802A583  
 5802A584

 Corsa [mm]: 211  
 Diametro stelo pistone [mm]: 10  
 Forza scarto [N]: 230  
 Lunghezza 1 [mm]: 540

## Sospensioni

**ZSQ00330**
**Ammortizzatore pneumatico, Cofano bagagli /vano carico**

CHEVROLET EPICA (KL1\_)

**OE**  
 95017985

 Corsa [mm]: 168  
 Forza scarto [N]: 292  
 Lato montaggio: anteriore

**ZSQ00331**
**Ammortizzatore pneumatico, Cofano bagagli /vano carico**

CITROEN C4 CACTUS

**OE**  
 9813913880

 Lunghezza [mm]: 534  
 Raggio [mm]: 190

**ZSQ00332**
**Ammortizzatore pneumatico, Cofano bagagli /vano carico**

KIA CARENS IV

**OE**  
 81770-A4000  
 81770A4000  
 81780-A4001  
 81780A4001

 Lunghezza [mm]: 475  
 Raggio [mm]: 175

**ZSQ00333**
**Ammortizzatore pneumatico, Cofano bagagli /vano carico**

KIA SORENTO III

**OE**  
 81161-C5000  
 81161C5000

 Corsa [mm]: 105  
 Forza scarto [N]: 450  
 Lunghezza 1 [mm]: 305

**ZSQ00334**
**Ammortizzatore pneumatico, Cofano bagagli /vano carico**

KIA SORENTO III

**OE**  
 81771-C5000  
 81771-C5010  
 81771-C5011  
 81771C5000  
 81771C5010  
 81771C5011

 Corsa [mm]: 196  
 Forza scarto [N]: 640  
 Lato montaggio: Assale post. bilaterale  
 Lunghezza 1 [mm]: 538,5

## Sospensioni

ZSQ00335

**Ammortizzatore pneumatico, Cofano bagagli /vano carico**



BMW 5 Touring (E34)

**OE**

51 24 8 149 328  
5124814932  
51248149328

Lato montaggio: Assale posteriore Dx

ZSQ00336

**Ammortizzatore pneumatico, Cofano bagagli /vano carico**



BMW 5 Touring (E34)

**OE**

51 24 8 149 327  
5124814932  
51248149327

Corsa [mm]: 258  
Forza scarto [N]: 420  
Lato montaggio: Assale posteriore Sx  
Lunghezza 1 [mm]: 725,5

ZSQ00337

**Ammortizzatore pneumatico, Cofano bagagli /vano carico**



MERCEDES-BENZ CLASSE GL (X164)

**OE**

1647400645  
A164 740 06 45  
A1647400645

Corsa [mm]: 172  
Forza scarto [N]: 760  
Lato montaggio: Assale posteriore Dx  
Lunghezza 1 [mm]: 520,5

ZSQ00338

**Ammortizzatore pneumatico, Cofano bagagli /vano carico**



MERCEDES-BENZ CLASSE GL (X164)

**OE**

1647400545  
A164 740 05 45  
A1647400545

Corsa [mm]: 172  
Forza scarto [N]: 420  
Lato montaggio: Assale posteriore Sx  
Lunghezza 1 [mm]: 520,5

ZSQ00339

**Ammortizzatore pneumatico, Cofano bagagli /vano carico**



MERCEDES-BENZ CLASSE M (W164)

**OE**

1647400445  
A164 740 04 45  
A1647400445

Corsa [mm]: 168  
Forza scarto [N]: 700  
Lato montaggio: Assale posteriore Dx  
Lunghezza 1 [mm]: 561

## Sospensioni

**ZSQ00340**
**Ammortizzatore pneumatico, Cofano bagagli /vano carico**

 FIAT TALENTO Furgonato  
 FIAT TALENTO Kombi  
 FIAT TALENTO Pianale piatto/Telaio

**OE**  
 6000620260  
 6000620456

 Lato montaggio: Assale anteriore bilaterale  
 Lunghezza [mm]: 303

**ZSQ00343**
**Ammortizzatore pneumatico, Cofano bagagli /vano carico**

JAGUAR X-TYPE Estate

**OE**  
 4X43N406A1  
 4X43N406A10AC  
 C2S32825

 Lato montaggio: Assale post. bilaterale  
 Lunghezza 2 [mm]: 537,5  
 Raggio [mm]: 194

**ZSQ00344**
**Ammortizzatore pneumatico, Cofano bagagli /vano carico**

JAGUAR XK Coupé (QQ6\_, \_J43\_)

**OE**  
 6W83406A10  
 6W83406A10AC  
 C2P1809

 Lato montaggio: Assale post. bilaterale  
 Lunghezza 2 [mm]: 535,5  
 Raggio [mm]: 190,5

**ZSQ00345**
**Ammortizzatore pneumatico, Cofano bagagli /vano carico**

 JAGUAR XK Cabriolet (\_J43\_)  
 JAGUAR XK Coupé (QQ6\_, \_J43\_)

**OE**  
 6W83406A42  
 6W83406A42AD  
 C2P15420  
 C2P4141

 Lato montaggio: Assale post. bilaterale  
 Lunghezza 2 [mm]: 295  
 Raggio [mm]: 66,5

**ZSQ00346**
**Ammortizzatore pneumatico, Cofano bagagli /vano carico**

PORSCHE CAYENNE (955)

**OE**  
 7L5823359  
 95551135900

 Alesaggio cilindro [mm]: 18,5  
 Corsa [mm]: 246  
 Diametro montante verticale [mm]: 8  
 Forza scarto [N]: 260  
 Lunghezza 1 [mm]: 585

## Sospensioni

**ZSQ00347**
**Ammortizzatore pneumatico, Cofano bagagli /vano carico**

PORSCHE CAYENNE

**OE**

 7P5823359A  
 95851135905

 Lato montaggio: Assale anteriore bilaterale  
 Lunghezza 2 [mm]: 648  
 Raggio [mm]: 265

**ZSQ00348**
**Ammortizzatore pneumatico, Cofano bagagli /vano carico**

 PORSCHE 718 BOXSTER (982)  
 PORSCHE BOXSTER Spyder

**OE**

 9815125510  
 98151255102

 Lato montaggio: Assale post. bilaterale  
 Lunghezza 2 [mm]: 205,5  
 Raggio [mm]: 50,5

**ZSQ00349**
**Ammortizzatore pneumatico, Cofano bagagli /vano carico**

**OE**

 AW93634270  
 AW936342700AB  
 C2D1517

 Lato montaggio: Assale anteriore bilaterale  
 Lunghezza [mm]: 588

**ZSQ00350**
**Ammortizzatore pneumatico, Cofano bagagli /vano carico**

JAGUAR XF SPORTBRAKE (CC9)

**OE**

 C2Z22299  
 DX23406A10AB

 Lato montaggio: Assale post. bilaterale  
 Lunghezza 2 [mm]: 615  
 Raggio [mm]: 162

**ZSQ00351**
**Ammortizzatore pneumatico, Cofano bagagli /vano carico**

JAGUAR F-TYPE Cabriolet

**OE**

 EX53406A42  
 EX53406A42AD  
 T2P1114

 Corsa [mm]: 130,5  
 Forza scarto [N]: 375  
 Lato montaggio: Assale post. bilaterale  
 Lunghezza 2 [mm]: 377,5

## Sospensioni

**ZSQ00352**
**Ammortizzatore pneumatico, Cofano bagagli /vano carico**

JAGUAR F-TYPE Coupé

**OE**

 EX53406A10  
 EX53406A10AC  
 EX53406A11AA  
 T2R13773  
 T2R7715

 Lato montaggio: Assale post. bilaterale  
 Lunghezza 2 [mm]: 673,5  
 Raggio [mm]: 198,5

**ZSQ00353**
**Ammortizzatore pneumatico, Cofano bagagli /vano carico**

JAGUAR S-TYPE (CCX)

**OE**

 XR82401  
 XR8316C826AA  
 XR847319

 Corsa [mm]: 198,5  
 Forza scarto [N]: 410  
 Lunghezza 1 [mm]: 673,5

**ZSQ00354**
**Ammortizzatore pneumatico, Cofano bagagli /vano carico**

 JAGUAR X-TYPE (CF1)  
 JAGUAR X-TYPE Estate

**OE**

 1X4316C826  
 1X4316C826AC  
 C2S1927

 Lato montaggio: Assale anteriore bilaterale  
 Lunghezza 2 [mm]: 390  
 Raggio [mm]: 152

**ZSQ00355**
**Ammortizzatore pneumatico, Cofano bagagli /vano carico**

JAGUAR XK 8 Convertible (QDV)

**OE**

GJA3800AB

 Lato montaggio: Assale post. bilaterale  
 Lunghezza 2 [mm]: 291  
 Raggio [mm]: 102,5

**ZSQ00356**
**Ammortizzatore pneumatico, Cofano bagagli /vano carico**

TOYOTA COROLLA Liftback (\_E11\_)

**OE**

 6895002030  
 6895009100  
 6895080055  
 6896002020  
 6896019685

 Lunghezza [mm]: 497  
 Raggio [mm]: 181

## Sospensioni

**ZSQ00357**
**Ammortizzatore pneumatico, Cofano bagagli /vano carico**

TOYOTA PRIUS (ZVW5\_)

**OE**

 689500W861  
 689600W860  
 689600W861

 Lato montaggio: Assale post. bilaterale  
 Lunghezza [mm]: 446  
 Raggio [mm]: 168

**ZSQ00358**
**Ammortizzatore pneumatico, Cofano bagagli /vano carico**

SSANGYONG MUSSO (FJ)

**OE**

 7148005000  
 7148005020  
 7148005030

 Lato montaggio: Assale post. bilaterale  
 Lunghezza [mm]: 573  
 Raggio [mm]: 206

**ZSQ00359**
**Ammortizzatore pneumatico, Cofano bagagli /vano carico**

PORSCHE CAYMAN (987)

**OE**

 98751255100  
 98751255102  
 98751255103  
 98751255106  
 98751255107

 Lato montaggio: Assale anteriore Dx  
 Lunghezza [mm]: 632  
 Raggio [mm]: 216

**ZSQ00360**
**Ammortizzatore pneumatico, Cofano bagagli /vano carico**

JAGUAR XF (X260)

**OE**

 GX6343054A  
 GX6343054AD  
 T2H4402

 Lato montaggio: Assale post. bilaterale  
 Lunghezza [mm]: 427  
 Raggio [mm]: 170

**ZSQ00361**
**Ammortizzatore pneumatico, Cofano bagagli /vano carico**

MERCEDES-BENZ CLASSE GL (X166)

**OE**

 1669802264  
 1669803764  
 A1669802264  
 A1669803764

 Lato montaggio: Assale posteriore Sx  
 Lunghezza [mm]: 619  
 Raggio [mm]: 156

## Sospensioni

ZSQ00362

**Ammortizzatore pneumatico, Cofano bagagli /vano carico**



SEAT LEON (1P1)

**OE**

1P0827550  
1P0827550A

Lato montaggio: Assale post. bilaterale  
Lunghezza [mm]: 500  
Raggio [mm]: 205

ZSQ00363

**Ammortizzatore pneumatico, Cofano bagagli /vano carico**



AUDI A7 Sportback (4GA, 4GF)

**OE**

4G8827665B

Lato montaggio: Assale post. bilaterale  
Lunghezza [mm]: 624  
Raggio [mm]: 290

ZSQ00364

**Ammortizzatore pneumatico, Cofano bagagli /vano carico**



FORD KUGA II (DM2)

**OE**

5188513  
CJ54S402A74AC  
CJ5Z78406A10B

Lato montaggio: Assale posteriore Dx  
Lunghezza [mm]: 746  
Raggio [mm]: 516

ZSQ00365

**Ammortizzatore pneumatico, Cofano bagagli /vano carico**



KIA CARENS III (UN)

**OE**

817701D010  
817801D010

Lato montaggio: Assale post. bilaterale  
Lunghezza [mm]: 569  
Raggio [mm]: 155

ZSQ00366

**Ammortizzatore pneumatico, Cofano bagagli /vano carico**



RENAULT LAGUNA I (B56\_, 556\_)

**OE**

7700846772

Lato montaggio: Assale post. bilaterale  
Lunghezza [mm]: 596  
Raggio [mm]: 225

## Sospensioni

ZSQ00368

**Ammortizzatore pneumatico, Cofano bagagli /vano carico**



PEUGEOT 206 Tre volumi  
PEUGEOT 207 Tre volumi

**OE**  
8731L6  
8731S3

Lato montaggio: Assale post. bilaterale  
Lunghezza [mm]: 405  
Raggio [mm]: 160

ZSQ00370

**Ammortizzatore pneumatico, Cofano bagagli /vano carico**



VW TRANSPORTER IV Autobus (70XB, 70XC,  
7DB, 7DW)  
VW TRANSPORTER IV Furgonato (70XA)

**OE**  
701829331S  
7D0829331F

Lato montaggio: Assale post. bilaterale  
Lunghezza [mm]: 686  
Raggio [mm]: 252

ZSQ00371

**Ammortizzatore pneumatico, Cofano bagagli /vano carico**



SUBARU XV

**OE**  
63269FJ000  
63269FJ020

Lato montaggio: Assale posteriore Dx  
Lunghezza [mm]: 514  
Raggio [mm]: 209

ZSQ00372

**Ammortizzatore pneumatico, Cofano bagagli /vano carico**



SUBARU XV

**OE**  
63269FJ010  
63269FJ030

Lato montaggio: Assale posteriore Sx  
Lunghezza [mm]: 518  
Raggio [mm]: 209

ZSQ00373

**Ammortizzatore pneumatico, Cofano bagagli /vano carico**



TOYOTA YARIS (NHP13\_, NSP13\_, NCP13\_,  
KSP13\_, NLP13\_)

**OE**  
689500D210  
689600D160  
689600D170

Lato montaggio: Assale post. bilaterale  
Lunghezza [mm]: 415  
Raggio [mm]: 153

## Sospensioni

**ZSQ00374**
**Ammortizzatore pneumatico, Cofano bagagli /vano carico**

HYUNDAI i30 (PDE)

**OE**

 81770G4000  
 81780G4000

 Lato montaggio: Assale post. bilaterale  
 Lunghezza [mm]: 482,5  
 Raggio [mm]: 153

**ZSQ00375**
**Ammortizzatore pneumatico, Cofano bagagli /vano carico**

HONDA CR-V V (RW\_)

**OE**

 74981TLA30  
 74981TLA305

 Lato montaggio: Assale posteriore Dx  
 Lunghezza [mm]: 760  
 Raggio [mm]: 502

**ZSQ00376**
**Ammortizzatore pneumatico, Cofano bagagli /vano carico**

JEEP CHEROKEE (KL)

**OE**

 K68103066A  
 K68103066AA  
 K68103066AB  
 K68103066AC  
 K68103066AD

 Lato montaggio: Assale posteriore Dx  
 Lunghezza [mm]: 636  
 Raggio [mm]: 207

**ZSQ00377**
**Ammortizzatore pneumatico, Cofano bagagli /vano carico**

MAZDA CX-7 (ER)

**OE**

 EG2163620C  
 EG2163620D

 Corsa [mm]: 161  
 Diametro stelo pistone [mm]: 10  
 Forza scarto [N]: 490  
 Lato montaggio: posteriore Sx  
 Lunghezza [mm]: 531

**ZSQ00381**
**Ammortizzatore pneumatico, Cofano bagagli /vano carico**

TOYOTA CH-R (NGX1, NGX5\_, ZYX1\_)

**OE**

 68950F4052  
 68960F4052

 Lato montaggio: Assale post. bilaterale  
 Lunghezza [mm]: 543  
 Raggio [mm]: 230

## Sospensioni

**ZSQ00382**
**Ammortizzatore pneumatico, Cofano bagagli /vano carico**

 CITROEN C-ZERO  
 MITSUBISHI i (HA\_)  
 PEUGEOT ION

**OE**  
 1609864480  
 1616434480  
 5802A002  
 5802A422  
 5802A452  
 5802A560

 Lato montaggio: Assale posteriore Dx  
 Lunghezza [mm]: 681,5  
 Raggio [mm]: 231

**ZSQ00383**
**Ammortizzatore pneumatico, Cofano bagagli /vano carico**

 CITROEN C-ZERO  
 MITSUBISHI i (HA\_)  
 PEUGEOT ION

**OE**  
 1609864380  
 1616434380  
 5802A001  
 5802A421  
 5802A451  
 5802A559

 Lato montaggio: Assale posteriore Sx  
 Lunghezza [mm]: 681,5  
 Raggio [mm]: 231

**ZSQ00384**
**Ammortizzatore pneumatico, Cofano bagagli /vano carico**

BMW X3 (F25)

**OE**  
 51247388783

 Lato montaggio: Assale post. bilaterale  
 Lunghezza [mm]: 654  
 Raggio [mm]: 219

**ZSQ00393**
**Ammortizzatore pneumatico, Cofano bagagli /vano carico**

TESLA MODEL S

**OE**  
 600660800B

 Corsa [mm]: 163  
 Forza scarto [N]: 630  
 Lato montaggio: Assale posteriore Sx  
 Lunghezza 1 [mm]: 696

**ZSQ00395**
**Ammortizzatore pneumatico, Cofano bagagli /vano carico**

TESLA MODEL X

**OE**  
 112969800A

Lato montaggio: Assale anteriore Sx

## Sospensioni

ZSQ00396

**Ammortizzatore pneumatico, Cofano bagagli /vano carico**



FIAT COUPE (FA/175)

**OE**  
46316600

Lato montaggio: Assale post. bilaterale  
Lunghezza [mm]: 673  
Raggio [mm]: 280

ZSQ00397

**Ammortizzatore pneumatico, Cofano bagagli /vano carico**



MINI MINI COUNTRYMAN (F60)

**OE**  
5124738939  
51247389398

Lato montaggio: Assale post. bilaterale  
Lunghezza [mm]: 555  
Raggio [mm]: 159

ZSQ00398

**Ammortizzatore pneumatico, Cofano bagagli /vano carico**



VW ARTEON (3H7)

**OE**  
3G8827550B

Lato montaggio: Assale post. bilaterale  
Lunghezza [mm]: 603  
Raggio [mm]: 220

ZSQ01110

**Ammortizzatore pneumatico, Cofano bagagli /vano carico**



FIAT DOBLO Cassone/Limousine spaziosa (510\_,  
511\_)  
FIAT DOBLO MPV / Space wagon (510\_, 511\_)

**OE**  
9680677780

Lato montaggio: Assale post. bilaterale  
Lunghezza [mm]: 630  
Raggio [mm]: 230

ZSQ80013

**Ammortizzatore pneumatico, Cofano bagagli /vano carico**



SUZUKI JIMNY (FJ)

**OE**  
8180081812  
8180081813  
8180081814  
8180081815  
8180081816  
8185181A02

Corsa [mm]: 180  
Forza scarto [N]: 150  
Lunghezza [mm]: 450

## Sospensioni

ZQ0029

**Motore elettrico, Cofano posteriore**



LEXUS NX (ZGZ1\_, AGZ1\_, AYZ1\_)

**OE**

6891079005  
6891079015  
6891079016

Lato montaggio: Assale posteriore Dx  
Lunghezza [mm]: 623  
Raggio [mm]: 457

ZQ0035

**Ammortizzatore pneumatico, Cofano bagagli /vano carico**



TESLA MODEL Y (5YJY)

**OE**

1500602-00-A

Corsa [mm]: 180  
Lato montaggio: Assale posteriore Dx  
Lunghezza [mm]: 625  
N° articolo appaiato: ZA-0036  
N° articolo appaiato: ZJ-0036  
N° articolo appaiato: ZY-0036

ZQ0036

**Ammortizzatore pneumatico, Cofano bagagli /vano carico**



TESLA MODEL Y (5YJY)

**OE**

1500601-00-A

Corsa [mm]: 180  
Lato montaggio: Assale posteriore Sx  
Lunghezza [mm]: 625  
N° articolo appaiato: ZA-0035  
N° articolo appaiato: ZJ-0035  
N° articolo appaiato: ZY-0035

ZQ0037

**Motore elettrico, Cofano posteriore**



LEXUS NX (ZGZ1\_, AGZ1\_, AYZ1\_)

**OE**

6892079005  
6892079015  
6892079016

Lato montaggio: Assale posteriore Sx  
Lunghezza [mm]: 623  
Raggio [mm]: 457

ZQ0038

**Motore elettrico, Cofano posteriore**



LEXUS RX (AGL2\_, GGL2\_)

**OE**

6891048070  
6891048071

Lato montaggio: Assale posteriore Dx  
Lunghezza [mm]: 703  
Raggio [mm]: 492

## Sospensioni

**ZQ0039**
**Motore elettrico, Cofano posteriore**

LEXUS RX (AGL2\_, GGL2\_)

**OE**  
 6892048030  
 6892048031

 Lato montaggio: Assale posteriore Sx  
 Lunghezza [mm]: 703  
 Raggio [mm]: 492

**ZQ0043**
**Motore elettrico, Cofano posteriore**

VOLVO S90 II

**OE**  
 31371787  
 31690207

 Lato montaggio: Assale post. bilaterale  
 Lunghezza [mm]: 605  
 Raggio [mm]: 168

**ZQ0121**
**Motore elettrico, Cofano posteriore**

BMW 7 (G11, G12)

**OE**  
 51247357110  
 51248737930

 Lunghezza [mm]: 392  
 Raggio [mm]: 150

**ZQ0122**
**Motore elettrico, Cofano posteriore**

VW TAYRON (R41)

**OE**  
 55G827851

 Lato montaggio: Assale post. bilaterale  
 Lunghezza 1 [mm]: 590  
 Raggio [mm]: 152

**ZQ0123**
**Motore elettrico, Cofano posteriore**

VW ARTEON (3H7)

**OE**  
 3G8827851A  
 3G8827851B

 Lato montaggio: Assale post. bilaterale  
 Lunghezza [mm]: 629  
 Raggio [mm]: 185

## Sospensioni

ZQ0124

**Motore elettrico, Cofano posteriore**



FORD MONDEO V Turnier

**OE**

1877978

2020007

2441975

DS73N402A55AC

DS73N402A55AD

DS73N402A55AE

Lato montaggio: Assale posteriore Sx

Lunghezza [mm]: 667

Raggio [mm]: 190

ZQ0125

**Motore elettrico, Cofano posteriore**



MASERATI LEVANTE Fuoristrada chiuso

**OE**

670109047

Lato montaggio: Assale posteriore Dx

Lunghezza [mm]: 624

Raggio [mm]: 185

ZQ0126

**Motore elettrico, Cofano posteriore**



MASERATI LEVANTE Fuoristrada chiuso

**OE**

670109048

Lato montaggio: Assale posteriore Sx

Lunghezza [mm]: 624

Raggio [mm]: 185

ZQ0127

**Motore elettrico, Cofano posteriore**



TESLA MODEL S

**OE**

600661000C

Lato montaggio: Assale posteriore Dx

Lunghezza [mm]: 706

Raggio [mm]: 197

ZQ0128

**Motore elettrico, Cofano posteriore**



TESLA MODEL X

**OE**

106566400B

Lato montaggio: Assale posteriore Dx

Lunghezza [mm]: 711

Raggio [mm]: 200